

LE KANNADIG



12 janv.

VOEUX DU MAIRE

18 janv.

JAMBON A L'OS

20 et 21 janv.

COURS DE CUISINE

24 janv.

SPECTACLE DE MAGIE

*Joyeux Noël
et Bonne Année*



*Au nom de l'ensemble du Conseil Municipal,
je vous souhaite une très belle année 2026.*

Que cette nouvelle année vous apporte bonheur, joie et sérénité.

Tous mes vœux de bonne santé vous accompagnent !

Vous êtes cordialement invités à la cérémonie des vœux

Lundi 12 janvier à 18 h 30, Salle Ar Stivell

Bernard QUILLEVERE, Maire



Illustrations de Constance Bodenez, inspirées de l'ancienne Ecole Notre Dame des Victoires, située au 456 rue Général de Gaulle

Vie associative

BUHEZ AR C'HEVREDIGEZHIOÙ

Les marcheurs de Pen ar Bed

LUNDI 5 JANV. – Ploumoguier-Lamber : Parking de l'Eglise à Lamber

LUNDI 12 JANV. – Saint-Renan : Place Guyader

LUNDI 19 JANV. – Bourg-Blanc : Parking de la Mairie

LUNDI 26 JANV. – Coat-Méal : Parking de l'Eglise

*Rendez-vous covoiturage : 13 h 20 - parking d'Ar Stivell
Départ des randonnées à 14 h sur le lieu de RDV*

UNC Milizac-Guipronvel

L'Assemblée Générale de l'UNC aura lieu le **VEND. 9 JANV.** à 17 h 30, salle Toul an Dour à Guipronvel.

Les cotisations 2026 seront perçues ce même jour, suivies du pot de l'amitié.

Club des Camélias

Les adhérents du club se retrouvent tous les jeudis, de 13 h 30 à 17 h 30 pour divers jeux : pétanque, dominos, scrabble, rummikub, belote, jeux de cartes. Et pour ceux qui préfèrent marcher, 3 marches au choix sont proposées chaque jeudi. Un goûter est servi vers 16 h.

Si vous voulez rejoindre notre club, vous pouvez vous inscrire tous les jeudis aux horaires du club.

JEUDI 8 JANV. : Assemblée Générale du club à 15 h suivie de la galette des rois.

VEND. 9 JANV. : Jeu « Le Savez-vous » à 14 h à la Salle Treleon

VEND. 30 JANV. : Atelier cuisine à 9 h 30 à l'office d'Ar Stivell

Contact : Elisabeth Le Borgne au ☎ 06 64 45 23 76



Notre groupe de danseurs et danseuses à la fête du secteur mercredi 26 novembre à St Renan

Cours de cuisine avec le Chef Enguerrand Mahé

Guipronvel Animation organise des cours de cuisine dispensés par le Chef Enguerrand Mahé à l'espace Toul an Dour **MARDI 20 JANV.** de 10 h à 13 h 30 et **MERC. 21 JANV.** de 18 h à 21 h 30.

Au menu :

- Veau à la crème d'ail et flan au potimarron
- Tarte à la frangipane et raisins secs

Préparation et présentation avec Le Chef, suivies du repas en commun.

Inscription : guipronvel.animation@free.fr avant le 10 janvier - 26€ / personne



L'assemblée générale de Guipronvel Animation se tiendra **VEND. 16 JANV.** à 20 h 30 à l'Espace Toul an Dour.

Les responsables et adhérents des sections Loisirs créatifs, Salle de muscu et Guip'Tonic sont conviés.

Guipronvel Animation propose également des cours d'art floral et de cuisine.

Toutes les personnes qui souhaitent aider l'association à l'animation de la commune sont invitées.

Nous préparons déjà la fête de la musique du samedi 20 juin 2026 !

Sorties ECM

Groupe A

Date	Circuit	Km	Départ
Dim. 4 janv.	1	56	9 h 00
Sam. 10 janv.	4	56	9 h 00
Dim. 18 janv.	13	56	9 h 00
Dim. 25 janv.	6	59	9 h 00

Renseignements : Bernard Omnès ☎ 06 81 03 09 96

UTL en Iroise

MARDI 6 JANV. : Petite histoire de la grande musique, par André Peyregne, musicien, chef d'orchestre, musicologue et conférencier

MARDI 20 JANV. : Lin et chanvre, de l'histoire à l'actualité, par Andrée Le Gall-Sanquer, sage-femme retraitée

Vie associative

BUHEZ AR C'HEVREDIGEZHIOÙ

Jambon à l'os de l'association AMIS

L'association AMIS organise son traditionnel jambon à l'os **DIM. 18 JANV.** à la salle Ar Stivell.

Le bénéfice de cette journée servira à financer la construction d'une école au Togo.

Repas à emporter à partir de 11 h

Repas sur place : 12 h

Tarifs : Repas adulte, 12 € / Enfants - 12 ans, 6 €

Renseignements : Michel Le Ru ☎ 06 03 19 18 87



Mil'Tonic

Les activités au sein de l'association Mil'tonic ont démarré en septembre avec une nouvelle activité « le jumping fitness ».

L'association compte à ce jour 515 adhérents adultes et enfants. Mais il reste encore quelques places.

Envie de danser sur des musiques endiablées, venez rejoindre Louise à la **zumba** le mardi à 19 h 15 et Manu au just dance le mercredi à 20 h.

Envie de vous défouler, Louise vous fera découvrir le **jumping fitness** le mardi à 20 h 15. Quentin est là le mardi à 20 h 30 pour un cours de **hiit cardio** et Richard le jeudi à 19 h 30 pour du **cardio combat**.

Vous avez besoin de **renforcement musculaire**, les cours de sophie le lundi à 9 h et Nathalie le vendredi à 8 h 55 sont faits pour vous.

Mais si vous préférez des activités plus douces, vous pouvez venir aux cours de **Mil'zen** le mercredi à 19 h avec Manu, aux **pilates** avec Stéphanie le mercredi à 20 h et au **stretching** le vendredi à 11 h 15 avec Anne.

Pour les petits de 2,5 ans à 4,5 ans, nous vous proposons de la **baby gym** le samedi à 10 h 15 ou 11 h 15.

En ce début d'année 2026, n'hésitez pas à nous rejoindre en nous contactant à l'adresse mail : miltonic@gmail.com



Rougail Saucisse de la Saint-Pierre Milizac

La Saint-Pierre Milizac vous propose un rougail saucisse, à emporter uniquement, **DIM. 1ER FEV.**

8 € la part - Réservations jusqu'au 28 janvier.

A récupérer au Stade de Pen ar Guear, de 10 h à 12 h.

Contact : Guy Pelleau ☎ 06 73 90 91 04

Vide-grenier du Milizac Basket Club

Le Milizac Basket Club organise son vide-grenier le **SAM. 1ER MARS**, à la salle Guy Magueur, de 8 h à 17 h.

L'entrée est fixée à 1,50 € et est gratuite pour les moins de 12 ans.

Une buvette ainsi qu'une restauration sur place seront proposées tout au long de la journée.

Les exposants souhaitant participer doivent envoyer le bulletin d'inscription dûment complété, le règlement, ainsi qu'une copie de leur pièce d'identité, à Isabelle Helies, 301 rue du Général de Gaulle, 29290 Milizac-Guipronvel, ou par mail à : mbcmilizac29@gmail.com

Tarif exposants : 3 € le mètre linéaire et 1 € le portant

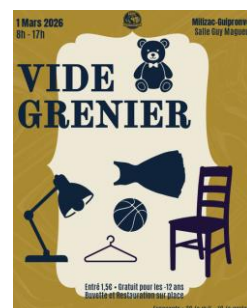

Vie culturelle

BUHEZ AR SEVENADUR

Spectacle de magie

Chemin de traverse,

SAM. 24 JANV. - 20 h - Salle Ar Stivell

Entrée : 10 € / 5 € - 12 ans (Gratuit - 5 ans)

Le rocker Roman Gaume ajoute une corde à son arc. Il nous revient avec son spectacle de magie « **Chemin de traverse** ». Ce spectacle inédit met en avant la magie et la musique. Les spectateurs peuvent s'attendre à une expérience unique où la magie et la musique se rencontrent, offrant une performance captivante et mémorable.



Horaires de La Parenthèse

VACANCES SCOLAIRES :

du 22 décembre au 3 janvier

Lundi :	16 h – 18 h 30
Mardi :	16 h – 18 h 30
Mercredi :	9 h – 12 h 30 / 14 h – 18 h 30
Vendredi :	9 h – 12 h 30 / 16 h – 18 h 30
Samedi :	9 h – 16 h

Lundi :	14 h – 17 h
Mardi :	14 h – 17 h
Mercredi :	9 h – 12 h / 14 h – 18 h
Vendredi :	9 h – 12 h / 14 h – 18 h
Samedi :	9 h – 16 h

Fermeture exceptionnelle du mercredi 24 décembre à 12 h 30 au samedi 27 décembre inclus

L'abonnement est **GRATUIT** pour les moins de 25 ans, le tarif famille est de 10 € (une personne seule âgée de plus de 25 ans ou 1 famille paie 10 €).

Le Petit Chemin - An Hentig

Accédez au site *Le petit chemin* pour consulter le catalogue en ligne sur www.bibliotheques-clmp.bzh

Si vous êtes abonnés à La Parenthèse, vous pouvez créer votre compte et y réserver des livres.



Les ressources numériques

Avec votre abonnement à la médiathèque, vous pouvez profiter de Syren, l'offre de ressources en ligne proposée par la Bibliothèque du Finistère.

➔ <https://biblio.finistere.fr>

Vie culturelle

BUHEZ AR SEVENADUR

Les rendez-vous à La Parenthèse

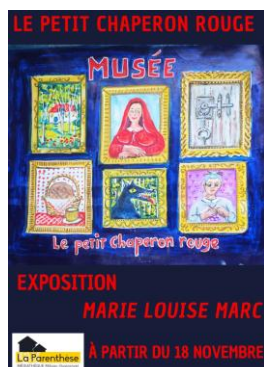

Jusqu'au **MERCREDI 31 JANVIER** :

Exposition « Sur les pas du Petit Chaperon Rouge »

A travers ses tableaux inspirés du conte Le Petit chaperon rouge, Marie Louise Marc propose de découvrir une vingtaine d'artistes peintres célèbres : Pierre Soulages, Paul Klee, Joan Miro, Edvard Munch...

MERCREDI 24 DECEMBRE à 10 h 30 :

Heure du conte spécial Noël

A partir de 6 ans - Gratuit, sans inscription



MARDI 30 DECEMBRE à 14 h 00 :

Atelier bricolage « Le petit chaperon rouge » avec Marie Louise Marc

A partir de 6 ans - Gratuit, sur inscription

VENDREDI 2 JANVIER à 14 h 00 :

Ciné-goûter

A partir de 5 ans
Gratuit, sur inscription



MERCREDI 7 JANVIER à 10 h 30 :

Et si on écoutait des histoires ?

A partir de 4 ans - Gratuit, sans inscription



VENDREDI 23 AU SAMEDI 24 JANVIER :

Nuits de la lecture

VEND. 23 JANV. à 16 h 30 : Café Lecture

Un moment convivial pour parler de ses lectures, partager ses coups de cœur, découvrir de nouveaux auteurs et trouver de nouvelles idées de lecture !
Gratuit, sans inscription

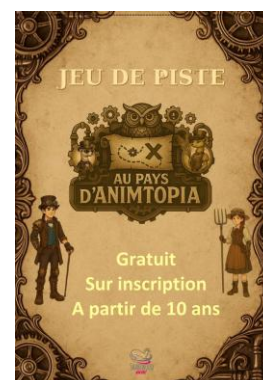

SAM. 24 JANV. de 9 h à 16 h :

Jeu de piste Animtopia

Jeu d'énigme à résoudre en famille à partir de 10 ans !
Gratuit, sur inscription

Vie culturelle

BUHEZ AR SEVENADUR

**Nouveautés
à La Parenthèse**

Romans policiers



Science-Fiction



Documentaires



**Bandes dessinées
Adultes**

Vie sociale et familiale

BUHEZ SOKIAL HA BUHEZ AR FAMILHOÙ

Sapin de Noël : attention au risque d'inflammabilité !

Noël, c'est, bien sûr, le plaisir du sapin joliment décoré. Mais attention, ces produits sont inflammables ! Pour que la fête soit réussie, mieux vaut prendre ses précautions !



- Si votre sapin est artificiel, vérifiez bien que les extrémités des branches comportent des bouts solidement fixés ou sont repliées : souvent réalisées en fil de fer, ces extrémités pourraient blesser vos enfants, notamment aux yeux.
- N'allumez jamais les bougies que vous accrochez aux branches. Attention aux « cierges magiques » projetant des étincelles !
- Si le sapin est recouvert d'un flochage (neige ou givre artificiel), les risques d'inflammabilité sont encore plus importants : évitez tout contact avec une flamme ou un corps incandescent.
- Ne laissez pas vos guirlandes électriques branchées, sans surveillance, toute la journée ou toute la nuit, car la chaleur des lampes ou un court-circuit pourrait provoquer un incendie.

ADMR des 2 Abers

L'ADMR des 2 ABERS vous accueille les **lundis, mercredis, jeudis et vendredis matin de 9 h à 12 h**, salle Le Curru, place Ar Stivell (à côté de la mairie).

Les intervenants à domicile assurent les tâches quotidiennes (entretien du domicile, entretien du linge, préparation des repas, aide aux déplacements...) mais peuvent également vous accompagner aux courses, aux rendez-vous médicaux, pour rendre visite à un proche...



N'hésitez à venir nous rencontrer ou à nous contacter :
☎ 02 98 37 58 75 - milizac@admr29ab.org

Assistante sociale

Les personnes souhaitant contacter une assistante sociale peuvent appeler le CDAS de St Renan (Centre Départemental d'Action Sociale) au

☎ 02 98 84 23 22

RPAM

Le Relais Parents Assistantes Maternelles reçoit les parents et les assistantes maternelles sur RDV.

Contact : ☎ 02 98 32 60 55 - rpam.centre@ccpi.bzh

Les lundis de la santé

LUNDI 19 JANV., de 18 h 30 à 20 h
Les addictions au sein de la famille - Quel accompagnement pour l'entourage ?

Lieu : Faculté de droit, d'économie et de gestion – Amphi 500 – rue du Commandant Paul Vibert à Brest

Suivre en direct ou regarder en replay sur la chaîne Youtube : **Brest.fr / Playlist Lundis de la santé**

MFR de Saint-Renan



Portes ouvertes les **VEND. 23 JANV.** de 17 à 19 h et **SAM. 24 JANV.** de 9 h à 17 h.

Formations scolaires et en apprentissage : 4^{ème}, 3^{ème}, CAPA SAPVER, BAC PRO SAPAT (scolarité en alternance : 50 % en entreprise – 50 % à la MFR).

www.mfr-strenan.com

Découvrez les actualités de la MFR sur Instagram



MFR Iroise – 4 route de Mengleuz – St Renan
02 98 34 21 58 – mfr.st-renan@mfr.asso.fr

Vie sociale et familiale

BUHEZ SOKIAL HA BUHEZ AR FAMILHOÙ

Banque Alimentaire

La collecte de la Banque Alimentaire s'est tenue fin novembre au magasin Carrefour de Milizac.



Ce grand rendez-vous solidaire a permis de collecter 16,6 tonnes de denrées alimentaires et de produits divers dans les commerces du territoire.

888,5 kg ont été récoltés sur Milizac-Guipronvel (7 % de plus que l'an dernier).

L'opération a été coordonnée par Pays d'Iroise Communauté et les centres communaux d'action sociale (CCAS). La collecte et le tri ont été assurés par de nombreux membres bénévoles des CCAS dans les commerces. 20 agents de Pays d'Iroise Communauté se sont quant à eux portés volontaires pour regrouper, trier, peser et stocker l'ensemble des produits collectés.

Ces dons représentent une part importante des stocks du système d'aide alimentaire communautaire, l'autre partie étant constituée par un approvisionnement auprès de l'antenne de la Banque alimentaire à Brest (dons d'usine, déstockage de grands magasins, dons de producteurs locaux). Les dons des habitants du Pays d'Iroise, lors de ces journées nationales, sont donc essentiels à la solidarité envers les iroisiennes et iroisiens en situation de précarité.



Tout au long de l'année et en fonction des besoins repérés sur les communes, Pays d'Iroise Communauté distribuera la totalité des denrées aux personnes les plus démunies du Pays d'Iroise par l'intermédiaire des CCAS. Cette année, 245 personnes en moyenne par mois ont bénéficié de cette distribution.

Pour bénéficier de cette aide alimentaire, les familles en difficulté sont invitées à se rapprocher du CCAS de leur commune.



Un grand merci à toutes et à tous !

Enfance Jeunesse

BUGALE YAOUANKIZOÙ

Enfance / Jeunesse

EVS (Espace de Vie Sociale) : un temps convivial pour finir l'année en beauté !

Mercredi 3 décembre, nous avons vécu une belle animation musicale de Noël animée par Papy Music et Mère Noël, qui nous ont offert un avant-goût des fêtes avec leurs chansons.

Dans une ambiance joyeuse, les petits bouts ont dansé et ri sous le regard attendri des mamans et mamies.

Les familles, habillées de rouge, ont apporté une magnifique touche festive.

Un joli moment de partage en famille !

Enfance : Temps fort de l'hiver

Les enfants et les familles fréquentant la maison de l'enfance ont été invités à un temps convivial mercredi 10 décembre. Les animateurs avaient préparé de nombreux ateliers. Les enfants et les parents ont déambulé à leur guise comme au marché. Un sculpteur de ballons et le père Noël sont passés à la plus grande surprise des enfants. La matinée s'est terminée par un repas animé.



Actions Jeunes Vacances : Visite de l'ancienne prison de Brest, à Pontaniou

Nous avons eu l'occasion de visiter l'ancienne prison de Brest, à Pontaniou. C'était l'occasion pour les jeunes d'en découvrir davantage sur l'histoire de Brest, tout en vivant une immersion unique à travers les cachots et les différentes cellules de cette prison historique.

Nous avons eu de la chance car nous faisons partie des derniers chanceux à l'avoir visitée, car elle va prochainement entrer dans une phase de grands travaux de rénovation. On peut d'ailleurs apercevoir le futur projet depuis les Capucins, où une petite exposition présente l'évolution du site.

Nous avons également proposé un autofinancement avec les jeunes de l'Espace Jeunes pour contribuer au financement de leur projet plongée.



Contacts :

Anaïg Jestin, directrice du site : ☎ 06 08 02 01 15 - milizac.guipronvel@leolagrange.org

Laëtitia Saliou, animatrice vie sociale : ☎ 06 08 35 59 50 - milizac.guipronvel.evs@leolagrange.org

François Séguret, directeur de l'alsh enfance : ☎ 06 73 72 04 94 - milizac.guipronvel.alsh@leolagrange.org

Mickaël Lama, responsable jeunesse : ☎ 07 85 02 62 49 - milizac.guipronvel.jeunesse@leolagrange.org

Enfance Jeunesse

BUGALE YAOUANKIZOÛ

Ecole Marcel Aymé

Des poussins à l'école !

Après 21 jours d'attente nous avons découvert nos nouveaux compagnons de classe : 6 petits poussins ! L'expérience a commencé au retour des vacances de la Toussaint en installant 6 oeufs fécondés dans la couveuse prêtée par une mère d'élève de l'école. Nous observions jour après jour l'évolution du poussin à l'intérieur de l'oeuf grâce à une lampe : le mire-oeuf. Cela nous a permis de voir les vaisseaux sanguins, la "tâche" grossir, bouger... Le terme des 21 jours est arrivé et nos 6 poussins sont sortis les uns après les autres.

Nous avons laissé les poussins dans la couveuse au chaud pendant 2 jours avant de les installer dans notre bac d'observation puis dans un lit parapluie sous lampe chauffante car les poussins ont besoin de chaleur ! Les enfants peuvent ainsi observer la croissance du poussin, les premières plumes... l'alimentation, l'utilisation du bec, la manière de boire... Pour l'instant ils se ressemblent tous et il est encore difficile de distinguer les mâles des femelles ou la couleur. Nous avons 3 oeufs qui proviennent d'une poule blanche et 3 oeufs qui proviennent d'une poule rousse. Une belle expérience réalisée grâce à Violaine Quere pour la couveuse et l'entreprise Goasduff pour les oeufs.



Spectacle « Quelque chose s'attendrit » de Renaud Herbin

« Nous sommes allés voir un spectacle de marionnettes qui s'appelle « Quelque chose s'attendrit » de Renaud Herbin . Ça parlait de l'espace. La lumière était le Soleil et la boule blanche c'était la Lune. La Marionnette était dans l'espace et elle bougeait avec des fils dirigés par Rafi Martin. La tête était en plomb donc la marionnette avait la tête vers le bas, mais nous, on la voyait la tête vers le haut grâce à une lentille. J'ai adoré parce que ça parlait de l'espace mais la marionnette faisait un peu peur ». Youenn

Renseignements : ☎ 02 98 07 98 94 - 06 07 96 85 91 - Mail : ec.0291802B@ac-rennes.fr

Ecole Notre Dame

Une journée placée sous le signe de la solidarité

Début décembre, tous les élèves de l'école ont vécu une journée exceptionnelle dédiée à la solidarité.

Une matinée sportive pour le Téléthon

La journée a débuté dans la salle Guy Magueur, où les enfants ont participé à une course solidaire au profit du Téléthon. Chaque élève a donné le meilleur de lui-même pour soutenir cette cause importante. Les dons récoltés seront remis à la mairie, qui se charge de rassembler l'ensemble des contributions des associations de la commune.



Des ateliers pour découvrir et comprendre la solidarité

L'après-midi, ce sont nos gazelles du bout du monde, qui ont organisé les choses. Les membres de l'association ont animé trois ateliers afin de sensibiliser les élèves à leur projet et à la solidarité internationale :

- **Projection d'une vidéo sur la Sénagazelle**, une course solidaire à laquelle nos cinq enseignantes participeront en février, suivie de l'apprentissage d'un chant de solidarité.
- **Jeu du puzzle**, qui a permis aux enfants de coopérer pour reconstituer une grande carte de l'Afrique.
- **Atelier arts plastiques**, avec le coloriage de l'affiche officielle et la découverte d'albums jeunesse sur l'Afrique.

Un final en musique et en couleurs

Pour clôturer cette journée riche en découvertes et en émotions, tous les élèves se sont réunis dans la salle de motricité. Ils ont chanté ensemble le chant de solidarité appris plus tôt, devant l'affiche coloriée par toutes les classes et le puzzle du continent africain reconstitué.

Renseignements : ☎ 02 98 07 90 97 - 06 66 46 00 99 - Mail : eco29.nd.milizac@e-c.bzh

Pays d'Iroise Communauté

Opération « Ramène ta coquille »

Du **01/12 au 15/01**. Déposez vos coquilles vides (huîtres, coquilles Saint-Jacques...) en vrac, sans sac (attention pas les crustacés !) dans les bacs dédiés sur les communes et dans les déchèteries. Elles seront compostées. Liste des points de collecte sur pays-iroise.bzh.



Infos : service déchets au 02 98 32 37 83

Opération « Mes copeaux d'abord »

Des zones de stockage de branchages sont aménagées dans les déchèteries de Plouarzel, Ploudalmézeau et Plougouvelin. Merci de n'y déposer que du bois (ni feuilles, ni tontes, ni terre) : il sera broyé et mis à disposition pour paillage, matière carbonée pour les composts...

De nouveaux horaires élargis pour la déchèterie de Plourin

Dès le **02/01**, la déchèterie de Plourin étend ses ouvertures pour mieux répondre à la fréquentation croissante :

- Matin (10h-12h) : lundi, mercredi, jeudi, vendredi, samedi.
- Après-midi (14h-17h ; 18h en haute saison) : **mercredi, vendredi**, samedi.
- Fermeture : mardi et dimanche

Nouvelle carte horaires disponible sur pays-iroise.bzh, à la Communauté et en mairie.

Consultations gratuites de tabacologie

Vous souhaitez arrêter ou diminuer votre consommation de tabac ? Bénéficiez de consultations de tabacologie :

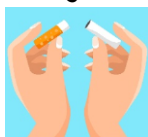

- le 1^{er} vendredi du mois au Conquet, salle des Renards, 9h-12h, et à Ploudalmézeau, salle Clés des champs (place au blé), 13h30-16h30.

Prise de rendez-vous : 02 98 84 94 86 / social@ccpi.bzh

- le dernier jeudi du mois à l'hôpital Le Jeune de Saint Renan.

Prise de rendez-vous : 02 98 32 33 15

Ecole de musique en Iroise

24/01 : Emiladoré, salle des renards, Le Conquet

31/01 : Emiladoré, salle Herry Leon, Porspoder

Infos et inscriptions : nathalie.leflem@ccpi.bzh - ☎ 02 98 84 97 60

Réunion publique d'information sur les risques littoraux

Habitants et professionnels de l'immobilier (notaires, agences immobilières, géomètres...) sont invités à une réunion publique pour comprendre les risques littoraux (submersion, érosion côtière) qui touchent le territoire.

Les cartes, qui seront intégrées dans le futur PLUi-H, seront présentées et expliquées commune par commune, **jeudi 22 janvier à 18 h 30, Plouarzel, salle polyvalente.**

Maison de l'emploi

16/01 : Permanence ADIE, information et accompagnement sur la création d'entreprise. Sur RDV le matin.

20/01 : Découverte et recrutement serres de tomates (CDD de 6 à 9 mois), Saint Renan, Magueur.

27/01 : Découverte et recrutement serres de tomates (CDD de 6 à 9 mois), Landunvez, Le Hir.

30/01 : Recrutement serres de Fraises, visite et entretiens Serre Le Roux à Guilers, 9h30.

Toutes les offres d'emploi sur :

<https://www.facebook.com/EconomieEtEmploi.PaysIroiseCommunaute> et pays-iroise.bzh

Renseignements : maison.emploi@ccpi.bzh / ☎ 02 98 32 47 80

Concertation préalable à l'élaboration du PLUi-H

Les habitants peuvent consulter l'état d'avancement des documents du PLUi-H et formuler des suggestions ou demandes sur le registre dématérialisé en ligne sur pays-iroise.bzh, par mail ou courrier postal, dans les 21 points concertation (communes du Pays d'Iroise et siège communautaire).

En savoir plus :

pays-iroise.bzh (rubrique Urbanisme et Habitat), un avis ou une question : concertation-plui@ccpi.bzh ou sur le registre dématérialisé.

Vie municipale et citoyenne

BUHEZ KÊR HAG HEC'H ANNEZIDI

Horaires des mairies

1 Place Ar Stivell - Milizac
29290 MILIZAC-GUIPRONVEL
☎ 02 98 07 90 31
mairie@milizac-guipronvel.bzh

Lundi, mercredi, jeudi et vendredi : 8 h 30 - 12 h 00 et 13 h 30 - 17 h 30
Mardi : 10 h 00 - 12 h 00 et 13 h 30 - 17 h 30
Samedi matin : 9 h 00 - 12 h 00 (en alternance : semaine paire Milizac ; semaine impaire Guipronvel)

1 route de Milizac - Guipronvel
29290 MILIZAC-GUIPRONVEL
☎ 02 98 07 90 33
mairie@milizac-guipronvel.bzh

Lundi, mercredi, jeudi et vendredi : 8 h 30 - 12 h 30
Mardi : 10 h 00 - 12 h 30
Samedi matin : 9 h 00 - 12 h 00 (en alternance : semaine paire Milizac ; semaine impaire Guipronvel)

Les élus sont à votre disposition et reçoivent sur rendez-vous à la mairie de Milizac et à la mairie de Guipronvel. N'hésitez pas à prendre contact avec l'accueil de la mairie pour les rencontrer.

Les mairies de Milizac et de Guipronvel seront fermées les vendredi 26 décembre et samedi 27 décembre.

Compte-rendu du Conseil Municipal du 15 décembre 2025

Rénovation thermique de l'école Marcel Aymé et de la maison de l'enfance



Après avoir procédé à la rénovation thermique de salle de sports de Guipronvel en 2017, de la salle Guy Magueur principalement en 2023 et enfin de la salle du Ponant principalement en 2024, le conseil municipal avait décidé à l'unanimité d'engager dès 2023 les études pour la rénovation thermique de l'école Marcel Aymé et de la maison de l'enfance. Cette opération s'inscrit dans le plan de sobriété énergétique adopté le 5/12/2022. Ces travaux visent principalement à réduire la facture énergétique qui pèse lourdement sur nos finances par un renforcement de l'isolation et l'installation de panneaux photovoltaïques (gain énergétique de 62 % visé par l'audit énergétique du 01/12/2023). Certains travaux ont d'ores et déjà été réalisés (ex : régulation du chauffage).

Parallèlement, la commune a pu obtenir en 2024 une subvention de 200 000 € du Fonds vert. Il était proposé au conseil de confirmer l'engagement communal dans ce programme et de continuer à solliciter des subventions pour boucler son financement.

Si le futur conseil municipal le veut bien, la consultation des entreprises pour les marchés de travaux est envisagée en mars/avril 2026, après les élections. Pour un démarrage du chantier en juillet 2026.

Résultats de l'inventaire des zones humides

Afin d'éviter de mauvaises surprises sur les terrains voués à l'urbanisation future, la commune a souhaité procéder à un inventaire préventif de potentielles zones humides. L'étude a ainsi montré que 3,8 % de ces terrains contiennent des zones humides qui doivent, par définition, être préservées.

Cette démarche s'inscrit dans le cadre de l'élaboration du plan local d'urbanisme du Pays d'Iroise. Désormais, les autres communes vont devoir en faire de même.

Figuraient également à l'ordre du jour du conseil municipal : participation à l'opération départementale 500 000 arbres ; acquisition gratuite d'un poste-tour ENEDIS désaffecté pour en faire un nichoir à oiseaux ou autre valorisation écologique ; renouvellement de la convention territoriale globale (subvention CAF et mutualisation d'1/2 emploi entre communes) ; convention en matière de prévention routière pour l'emprise d'une figurine rétro réfléchissante ; report d'un an de l'application de la convention signée par la Saint-Pierre le 28/02/2023 pour sa participation financière de 15 000 € à la réfection du terrain synthétique réalisée en 2023 ; décisions modificatives au budget ; actualisation du tableau des effectifs des agents municipaux et attribution d'un lot au lotissement communal de Toul an Dour.

Vie municipale et citoyenne

BUHEZ KÊR HAG HEC'H ANNEZIDI

Au fil des chantiers

Illuminations de Noël

En complément des toujours très attendus tableaux réalisés par les services techniques aux abords de la Poste et de la Mairie de Guipronvel, de nouveaux motifs enrichissent cette année les arbres de la commune. L'acquisition de nouveaux ornements à leds se poursuivra l'année prochaine pour remplacer du matériel obsolète et faire perdurer la magie de Noël.

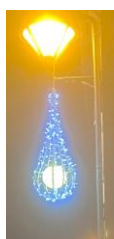

La sécurité des traversées scolaires

Afin d'éveiller la vigilance des automobilistes et des deux-roues aux abords des Ecoles Marcel Aymé et Notre-Dame, des zones de rencontre limitées à 20 km/h, à **priorité piétonne**, ont été récemment mises en place.

Pour renforcer l'identification de ces zones par tous les usagers, des figurines rétro réfléchissantes en entrée de zones et des marquages au sol colorés complètent les panneaux routiers réglementaires.

Alors levons le pied !

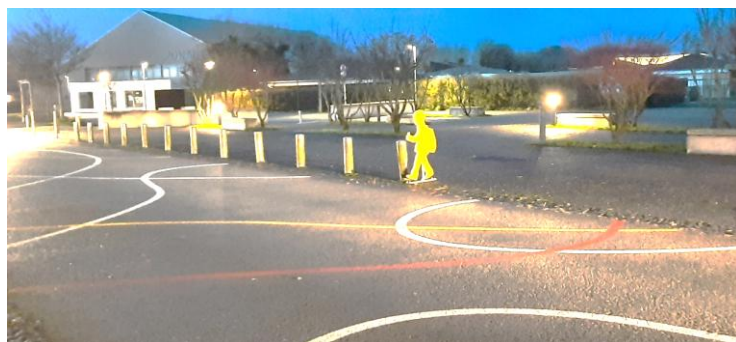

Vie municipale et citoyenne

BUHEZ KÊR HAG HEC'H ANNEZIDI

Au fil des chantiers (suite)

Salle 456 De Gaulle

De la fin novembre jusqu'à la trêve des confiseurs, les finitions intérieures se sont poursuivies : peintures, faux-plafonds, appareillages électriques, éléments sanitaires et revêtements de sol dont le point d'orgue sera la pose d'un parquet bois dans la salle d'activité principale. En janvier les travaux s'achèveront par la mise en place des éléments de cuisine collective de l'office.

Les abords de la salle – réalisation d'un parvis et d'une place de stationnement PMR – seront traités, en même temps que les finitions de voirie du quartier (Rue du Tilleul, Allée des Muriers) qui interviendront aux alentours de la fin janvier et du mois de février.



Violence dans le sport

La commune s'associe à la campagne nationale « Signal-Sports » en affichant dans ses vestiaires les numéros d'appels dédiés à cette cellule nationale de traitement des signalements de violences dans le sport.

Cet affichage, désormais obligatoire, vise à garantir à chaque pratiquant un accès direct à l'information en cas de violences, d'abus ou de comportements inappropriés dans le cadre sportif.

Pour que le sport demeure un espace de respect, de confiance et d'émancipation.

<https://www.sports.gouv.fr/affichage-obligatoire-sur-la-cellule-signal-sports>

MINISTÈRE DES SPORTS, DE LA JEUNESSE ET DE LA VIE ASSOCIATIVE
Égalité
Sport
Jeunesse

VOUS ÊTES VICTIME OU TÉMOIN D'UNE VIOLENCE DANS LE SPORT

S'interroger, c'est **AGIR**.
Écouter et signaler, c'est **RÉAGIR** et **METTRE FIN**.

#TousConcernés

17 ou 114 en cas d'urgence
119 pour signaler des situations d'enfance en danger
3018 pour les cyberviolences et le harcèlement en ligne
3114 pour la prévention du suicide

MINISTÈRE DES SPORTS, DE LA JEUNESSE ET DE LA VIE ASSOCIATIVE
Égalité
Sport
Jeunesse

VOUS ÊTES VICTIME OU TÉMOIN D'UNE VIOLENCE DANS LE SPORT

S'interroger, c'est **AGIR**.
Écouter et signaler, c'est **RÉAGIR** et **METTRE FIN**.

#TousConcernés

17 ou 114 en cas d'urgence
119 pour signaler des situations d'enfance en danger
3018 pour les cyberviolences et le harcèlement en ligne
3114 pour la prévention du suicide

Vie municipale et citoyenne

BUHEZ KÊR HAG HEC'H ANNEZIDI

Lotissement de Toul an Dour

La commune de Milizac-Guipronvel propose l'acquisition de terrains libres de constructeur au sein du futur quartier paisible et arboré du bourg de Guipronvel. Seuls 3 lots sont encore disponibles à la réservation ! Les futurs lots à bâtir seront achevés pour le mois d'octobre, les acquéreurs pourront alors déposer leur permis de construire.



Si ce lotissement vous intéresse, vous pouvez dès à présent, nous contacter aux horaires d'ouverture habituels de la mairie : par téléphone ☎ 02 98 07 90 31 ou par mail à mairie@milizac-guipronvel.bzh

Qualité de l'eau

Point de surveillance : Milizac (Bourg)

Date : 01/12/2025

Nitrates : 24 mg/l (maxi autorisé : 50)

pH : 7,4 (doit être compris entre 6,5 et 9)

Conclusion sanitaire : Eau prélevée conforme aux exigences de qualité.

Point de surveillance : Guipronvel (Bourg)

Date : 01/12/2025

Nitrates : 19 mg/l (maxi autorisé : 50)

pH : 7,8 (doit être compris entre 6,5 et 9)

Conclusion sanitaire : Eau prélevée conforme aux exigences de qualité.

Correspondants de presse

Ouest-France : Françoise Caron

☎ 07 50 85 54 04 - caronfra@orange.fr

Le Télégramme : Daniel Pors

☎ 06 63 92 37 60 - daniel.pors@free.fr

Agenda de janvier

Lundi 12 janv.	18 h 30	Voeux du Maire	Salle Ar Stivell
Dim. 18 janv.	A partir de 12 h	Jambon à l'os (A.M.I.S.)	Salle Ar Stivell
Mardi 20 janv.	De 10 h à 13 h 30	Cours de cuisine	Salle Toul an Dour
Merc. 21 janv.	de 18 h à 21 h 30		
Sam. 24 janv.	20 h	Spectacle de magie	Salle Ar Stivell

Rendez-vous à la Médiathèque La Parenthèse

Jusqu'au 31 janv.		Exposition "Sur le pas du Petit Chaperon Rouge"	
Merc. 24 déc.	10 h 30	Heure du conte spécial Noël	
Mardi 30 déc.	14 h	Atelier bricolage "Le petit chaperon rouge"	
Vend. 2 janv.	14 h	Ciné-goûter	
Merc. 7 janv.	10 h 30	Et si on écoutait des histoires ?	

Du vend. 23 janv. au sam. 24 janv. : Nuits de la lecture

Vend. 23 janv.	16 h 30	Café Lecture	
Sam. 24 janv.	De 9 h à 16 h	Jeu de piste Animtopia	

