



*Meilleurs Voeux*



*Bonne Année*



**MILIZAC-GUIPRONVEL**



# Bernard Quillévéré

**Maire**



**MILIZAC  
GUIPRONVEL**

**Paysiroise communauté**

**pompiers sénatrice**

**meilleurs vœux**

**élus 2024** maires **gendarmerie**

**conseillers départementaux** **merci** **député**

**Bienvenue**

**communes**  
**bonne année**







# La commune en quelques chiffres



4717habitants



22 décès



19 mariages



42 naissances



688 élèves



# La commune en quelques chiffres



41 permis de  
construire dont 25  
nouveaux  
logements

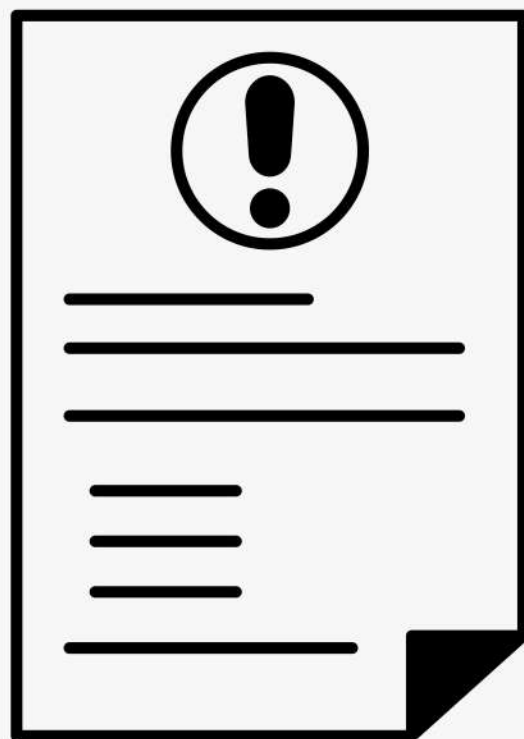

113  
déclarations  
préalables



56 ventes en  
zone  
agglomérée



An aerial photograph of a town, likely Milzac Guipronvel, showing a mix of residential and commercial buildings. A red circle highlights a specific area on the left side of the image, which appears to be a large, open lot or a large building complex. The town features a church with a prominent steeple and a cemetery in the foreground. The overall scene is a dense urban environment with various types of buildings and parking areas.

**Espace Nédélec**

**169 De Gaulle - Espace Nédélec**





# 169 De Gaulle - Le Vergier

*Inauguration le 14 février*







# Salle Guy Magueur





# Salle Guy Magueur

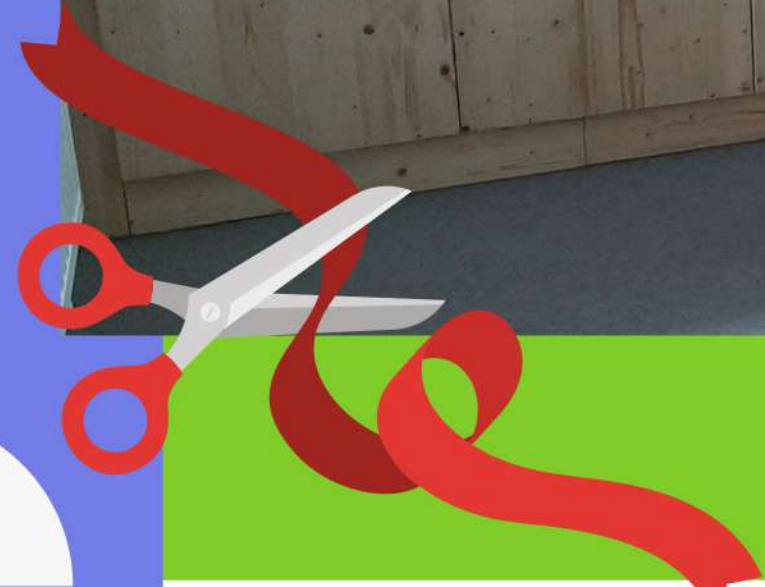

*Inauguration au printemps*





# Piste cyclable de Keromnes

*Inauguration au printemps*







# 456 De Gaulle





**456 De Gaulle - salle communale**





# Lotissement privé du Garo



# Lotissement privé de Kerlin



# Lotissement Toul an Dour



plateau ralentisseur

cheminement piéton



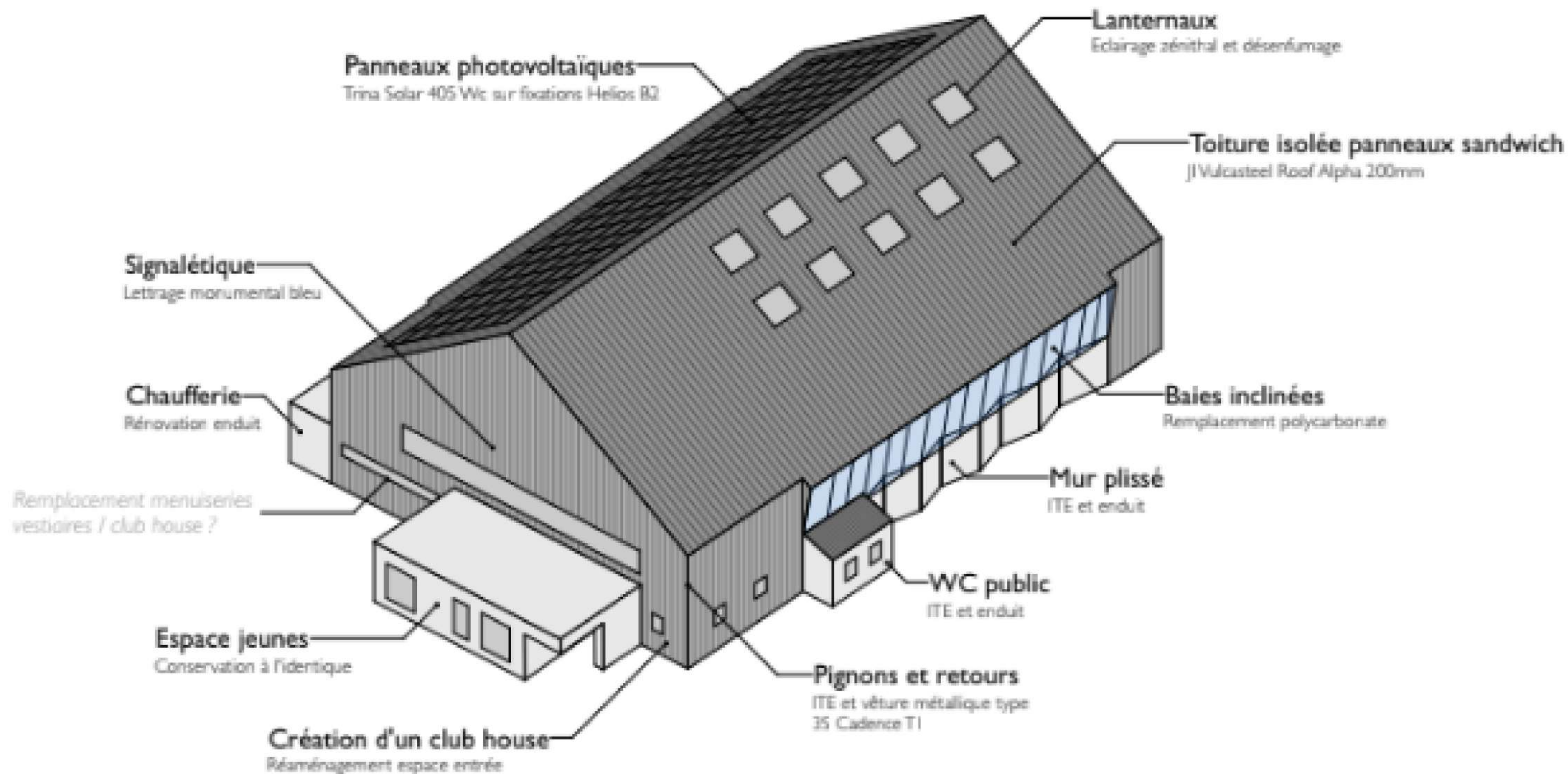

# Salle du Ponant



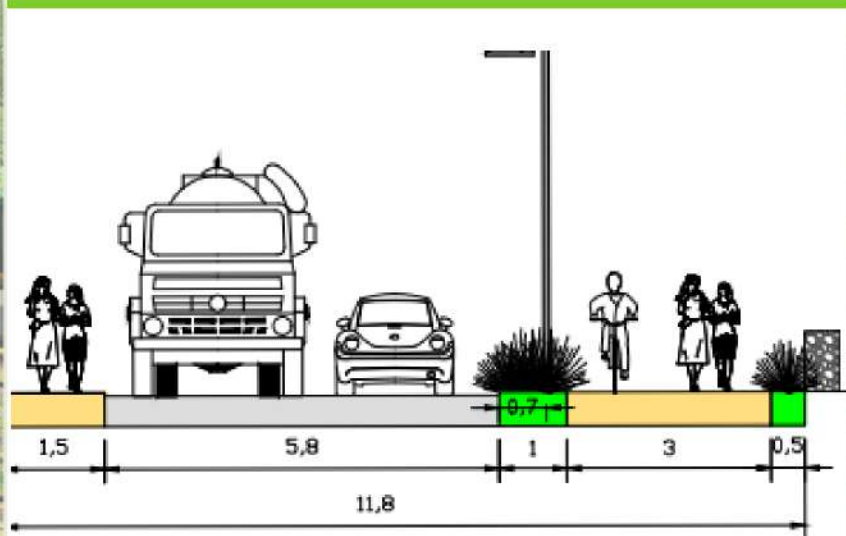

# Rue de l'Armor







# Lotissement du Braden



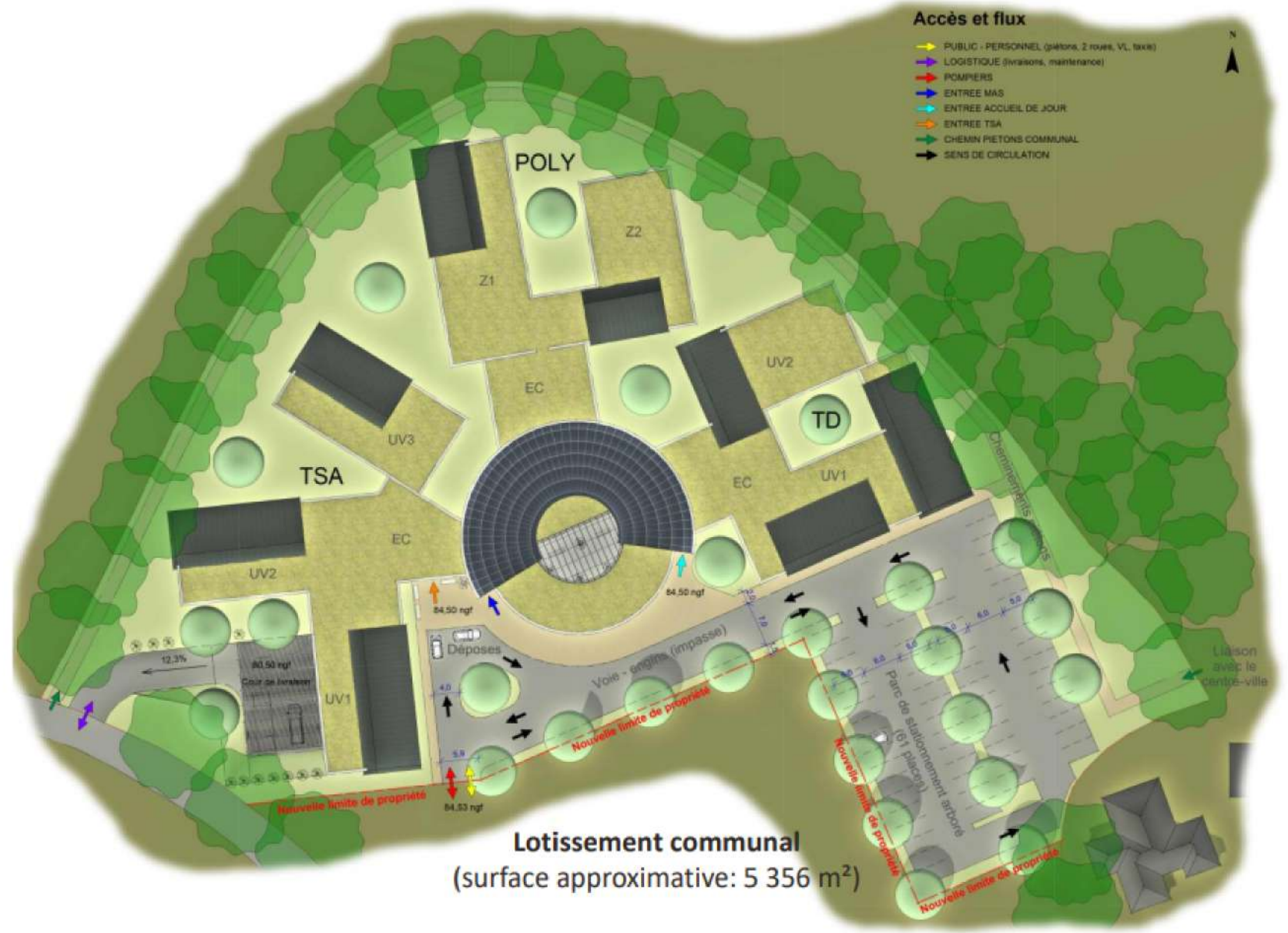
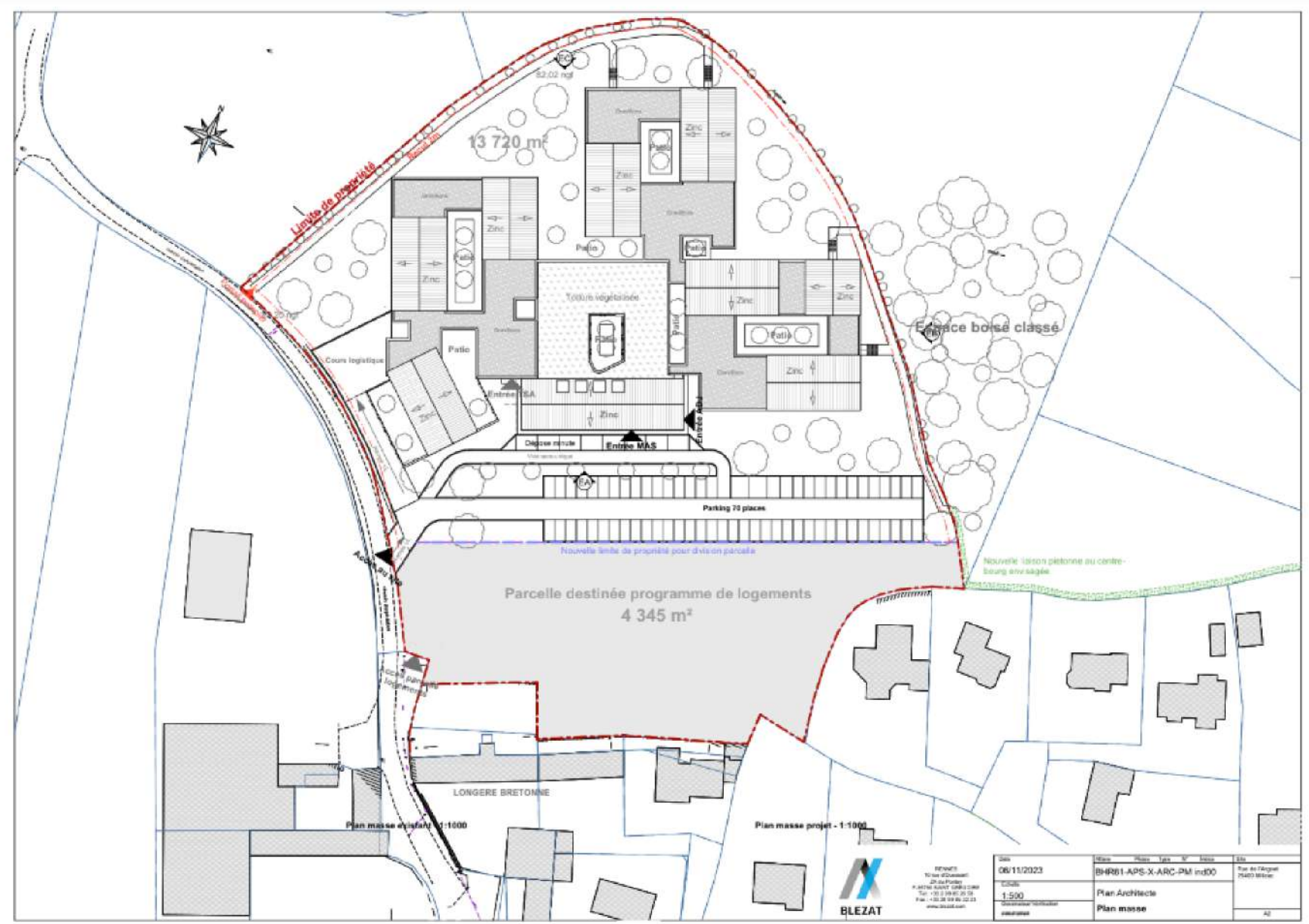

association  
hospitalière  
de Bretagne

61 places pour les adultes  
en situation de handicap

# Maison d'accueil Spécialisée





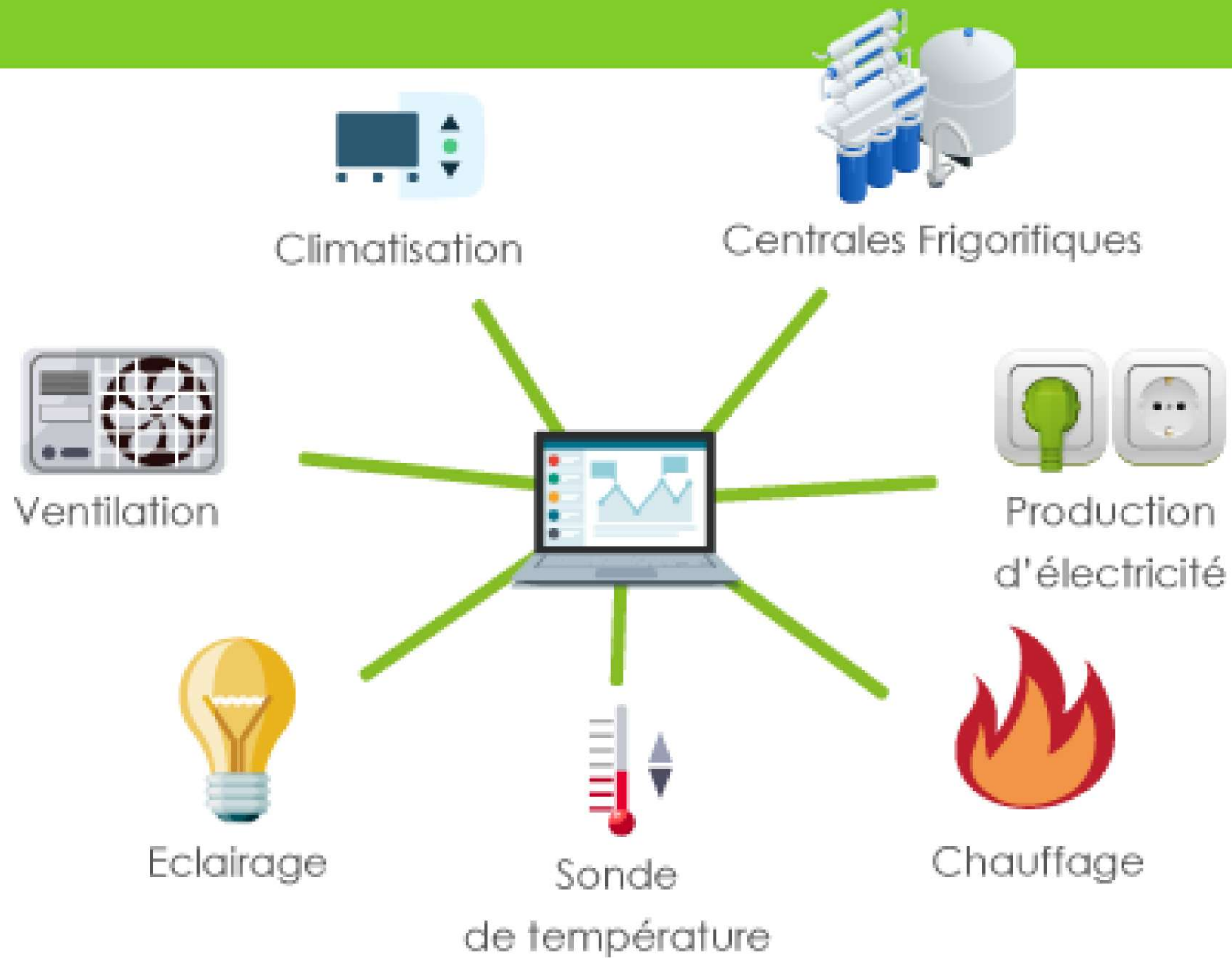

# Gestion Thermique Centralisée





**Sobriété ÉNERGÉTIQUE**  
*les bons gestes !*



**Shéma**  
**directeur**  
**aménagement**  
**lumière**

**Gestes éco responsable**



# Quelques projets 2024 ....





Diabète

*ccas*

*Solidarité*

Accompagnement  
des familles

Banque alimentaire

Don du Sang  
Don du Sang



MILIZAC  
GUIPRONVEL



Téléthon

La Nuit du  
G@ro

*Associations*

La Rue est à nous

Tour de  
Bretagne

*et sports*

20  
TERRE  
DE JEUX  
24

Miaggio  
Liberté - Egalité - Accessibilité





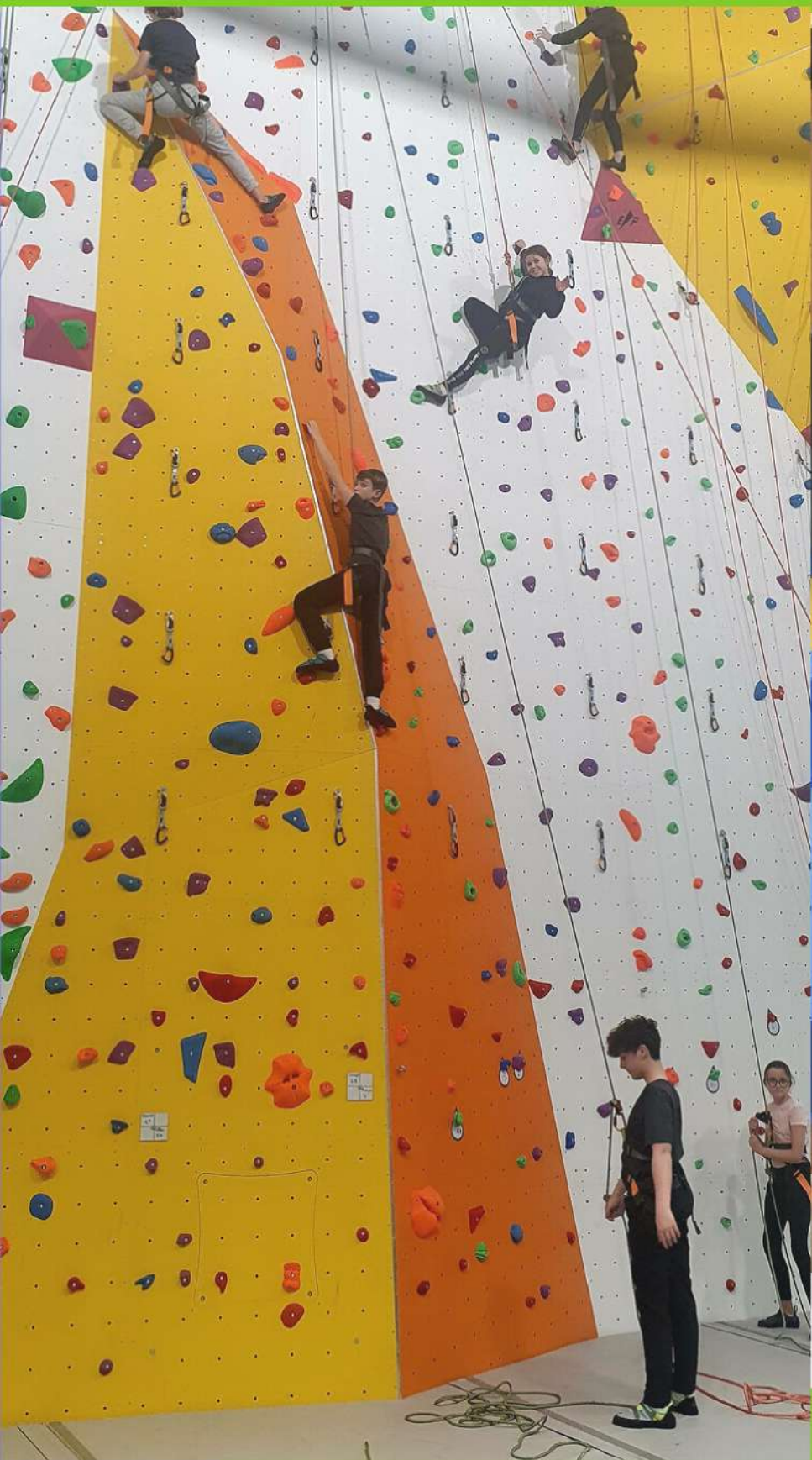

MILIZAC  
GUIPRONVEL



Ecoles

Parents  
Enfants

# Enfance Jeunesse

Maison de  
l'enfance  
Espaces  
jeunes

Commissions  
cantine,  
travaux, cours

Projet  
Educatif  
Territorial







**Cantine - flotex**



**Aire de jeux**

**Maison de l'enfance**



Baz'arts

Concerts

*culture*

Fête de la  
musique

Spectacles

Théâtre

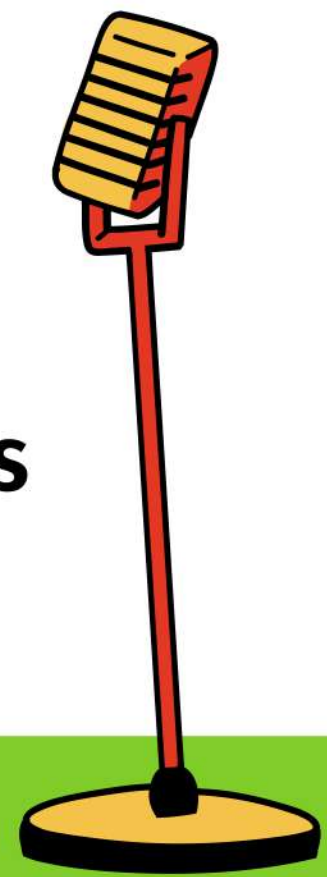



# Le Petit Chemin - An Hentig

Réseau des bibliothèques de Coat-Méal, Lanrivoaré, Milizac-Guipronvel et Plouguin



Coat Méal

Lanrivoaré

Milizac Guipronvel

Plouguin



## L'application



À LA UNE  
raktresoù bras

## Site



## Et toujours









# Urbanisme environnement

Ceiture verte

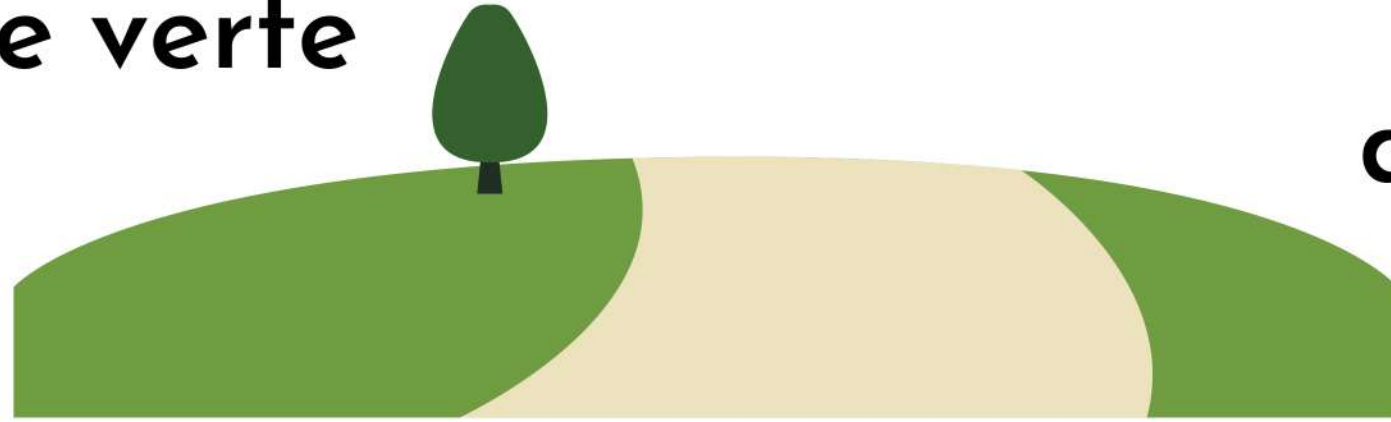

Sentier  
d'interprétation

Bio déchets



Chemin de  
Tréléon

cimetières  
engazonnement



Ecoles

Gymnases,  
terrains de  
sports

Eglises

# Bâtiments

Mairies, salles







# *Finances*

**Fonctionnement**  
**4,8 M€**

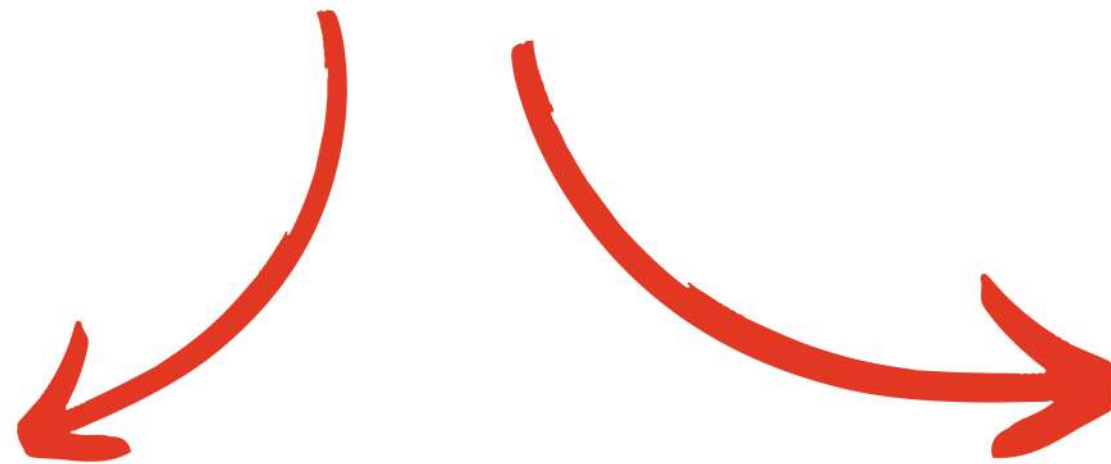

**Investissement**  
**4.4 M€**





**Finistère**  
*Penn-ar-Bed*  
LE DÉPARTEMENT



**Compostage  
Bio déchets**



**Fibre**

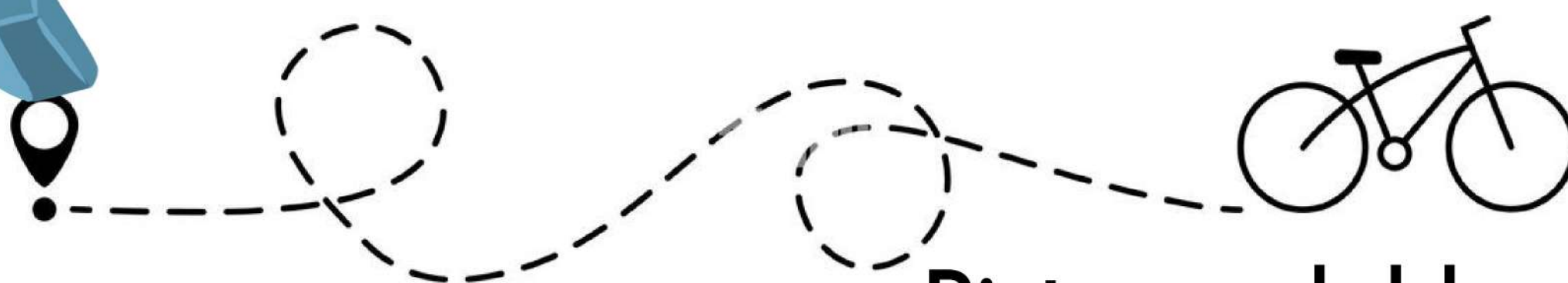
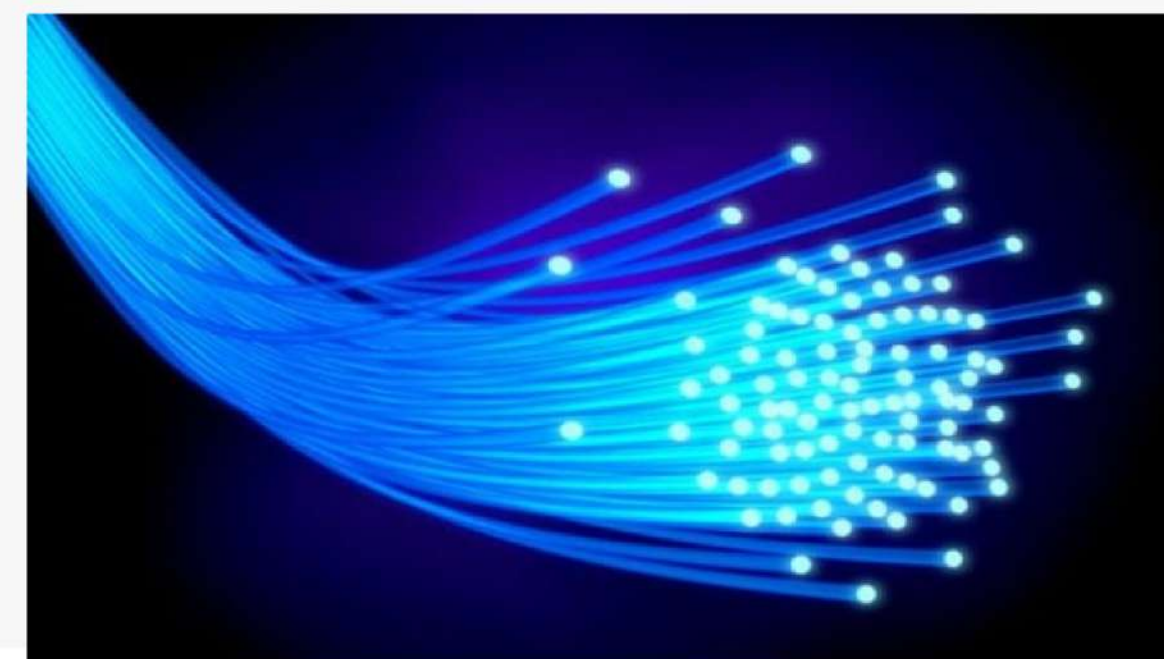

**Pistes cyclables**





# Merci



MILIZAC  
GUIPRONVEL





Merci !





# André Talarmin

Président de Pays d'Iroise  
communauté

**MILIZAC-GUIPRONVEL**



# Gilles Mounier

Vice Président du Conseil  
Départemental  
du Finistère

**MILIZAC-GUIPRONVEL**



# Laurence Fortin

Vice Présidente  
Région Bretagne

**MILIZAC-GUIPRONVEL**



# Nadège Havet

Sénatrice

**MILIZAC-GUIPRONVEL**



