

# LE KANNADIG



**FORUM  
DES  
ASSOCIATIONS  
SAM. 9 SEPT.  
DE 9 H À 12 H**

3 sept.

FOIRE « VIDE TA CHAMBRE »

4 sept.

RENTREE DES CLASSES

9 sept.

BRADERIE DE LIVRES

10 sept.

THEATRE « LA TAUPE »

Du 11 au 30 sept.

EXPO « L'ECOLE D'AVANT »

30 sept.

FEST NOZ



# Vie associative

## BUHEZ AR C'HEVREDIGEZHIOÙ

### Forum des associations

Le forum des associations aura lieu **SAM. 9 SEPT.**, de 9 h à 12 h, au Centre Ar Stivell.

Au programme : inscriptions, démonstrations, initiations, parcours...



### Les marcheurs de Pen ar Bed



**LUN. 4 SEPT.** - Saint-Renan

Départ 14 h - Place Guyader

**LUN. 11 SEPT.** - Plougonvelin - Bertheaume

Départ 14 h - Parking du Fort de Bertheaume

**LUN. 18 SEPT.** - Ploumoguer

Départ 14 h - Parking de la plage de Kerhornou

**LUN. 25 SEPT.** - Plougastel-Daoulas

Départ 14 h - Lieu-dit « Le Passage »

Rendez-vous covoiturage :  
13 h 30 - parking d'Ar Stivell

### Sorties ECM



#### Groupe A

Date	Circuit	Km	Départ
Dim. 3 sept.	102	88	8 h
Dim. 10 sept.	97	94	8 h
Dim. 17 sept.	68	88	8 h 30
Dim. 24 sept.	59	86	8 h 30

**Groupe B** : départ à 9 h

**Groupe C** : départ à 9 h 15

Renseignements :

Bernard Omnès ☎ 06 81 03 09 96

### Club des Camélias

Les adhérents du club se retrouvent tous les jeudis, de 13 h 30 à 17 h 30 pour divers jeux : pétanque, dominos, scrabble, rummikub, belote, jeux de cartes. Et pour ceux qui préfèrent marcher, 3 marches au choix sont proposées chaque jeudi.

Un goûter est servi vers 16h.

Reprise des activités **JEUDI 7 SEPT.** à 13 h 30

Samedi 9 Septembre : Forum des associations

**VEND. 29 SEPT.** : atelier cuisine à l'office d'Ar Stivell

### Club de la Vallée

Les cours de gym douce reprennent **MARDI 5 SEPT.** à 9 h à l'Espace Toul An Dour.

Une séance d'activité "découverte" est offerte en début de saison.

Renseignements : ☎ 02 98 07 91 41 ou ☎ 06 71 99 17 90

# Vie associative

## BUHEZ AR C'HEVREDIGEZHIOÙ

---

### Milizac Basket Club

Le club organise un « Vide ta chambre » **DIM. 3 SEPT.**, de 9 h à 13 h, Salle Ar Stivell.

Renseignements/inscriptions : [evenements.mbc@gmail.com](mailto:evenements.mbc@gmail.com)



---

### Cours de cuisine

Guipronvel Animation organise des cours de cuisine à l'espace Toul an Dour :

**MARDI 19 SEPT.** de 10 h à 14 h 30

**MERC. 20 SEPT.** de 18 h à 21 h 30

Au menu :

- Lieu jaune de ligne poché aux algues et brunoise de légumes aux aromates
- Poire pochée au poivre long, biscuit et coulis chocolat noir.

Le repas préparé est pris en commun.

Pour s'inscrire : [guipronvel.animation@free.fr](mailto:guipronvel.animation@free.fr) avant le 12 septembre

NB : A partir de la rentrée, les cours de cuisine proposeront plat-dessert et dureront toujours 2 h afin de proposer des produits et des techniques plus élaborées tout en gardant le tarif de 25 €/personne.

---

### Guip Tonic

Les séances de Fitness ont lieu tous les mardis de 20 h à 21 h et les vendredis de 10 h 15 à 11 h 15 à la salle communale Toul An Dour à Guipronvel. Possibilité de faire 1 ou 2 cours d'essai. Tarif annuel : 62 € Reprise des cours mardi 5 septembre.

Renseignements : Nathalie Perrot ☎ 06 86 99 20 52  
mail : [natmalgorn@hotmail.com](mailto:natmalgorn@hotmail.com)

---

### Dojo milizacois

Les cours reprennent **SAM. 16 SEPT.** à 14 h 30 pour les enfants.

Venez et essayez gratuitement, nous vos prêtons la tenue et répondrons à toutes vos questions (inscriptions, horaires, tarifs). 2 cours d'essais sont possibles à la salle de danse de la salle polyvalente Guy Magueur.

Cours le mercredi et la samedi à 14 h 30  
Présent au forum des associations le samedi 9 septembre de 9 h à 12 h, au Centre Ar Stivell

Renseignements : Robert Rousseau,  
☎ 06 08 40 93 22 - [rousseaurobert@sfr.fr](mailto:rousseaurobert@sfr.fr)  
Facebook : [dojomilizacois](https://www.facebook.com/dojomilizacois)

---

### Comité de jumelage

Les cours d'anglais pour adultes sont reconduits pour la nouvelle saison, dans les mêmes conditions :

- cours à 14 h le mardi salle des sports du Garo
- niveau « intermédiaire »
- intervenante : Angela Esnault
- possibilité de tester son niveau pendant 2 cours.

Angela sera présente au forum des associations le samedi 9 septembre de 10 h 30 à 11 h 30.

Renseignement : Germaine Jestin ☎ 02 98 07 93 46

# Vie associative

## BUHEZ AR C'HEVREDIGEZHIOÙ

### Yoga adultes et enfants

Les personnes intéressées par la pratique du yoga peuvent s'inscrire via le site internet, par email ou par téléphone (certains cours sont déjà complets). Les inscriptions seront également reçues lors du Forum des Associations samedi 9 septembre.

#### YOGA Adultes :

SIX cours hebdomadaires de HATHA YOGA pour adultes seront proposés, Salle du Garo :

- ♦ Le lundi de 18 h à 19 h 30, puis de 19 h 40 à 21 h 10.
- ♦ Le jeudi matin de 9 h 15 à 10 h 45, puis de 11 h à 12 h 30.
- ♦ Le jeudi de 18 h à 19 h 30 puis de 19 h 40 à 21 h 10.

#### YOGA Enfants :

TROIS cours spécifiques sont prévus le SAMEDI MATIN, Salle du Garo :

- ♦ de 9 h 30 à 10 h 15 pour les petits de 3 à 6 ans
- ♦ de 10 h 15 à 11 h 15 pour les plus grands de 6/7 ans à 10/11 ans.
- ♦ de 11 h 15 à 12 h 15 pour les pré-ados/Ados (à partir de la -6<sup>ème</sup>).

*Séance d'essai proposée gracieusement avant toute inscription effective.*

*Pour renseignements et préinscriptions :*

*Site Internet : <https://aymilizac.legtux.org/>*

*☎ 07 69 56 98 10 – 07 81 22 88 96 - e-mail : [aymilizac@gmail.com](mailto:aymilizac@gmail.com)*

### Reprise de la saison VTT

Le club Milizac VTT Loisirs reprend les entraînements **SAM. 9 SEPT.**, après le forum des associations.

Les entraînements pour les jeunes, garçons et filles à partir de 7 ans ont lieu le samedi de 13h45 à 16h30.

Trois groupes sont constitués selon l'âge et les capacités des jeunes, encadrés par plusieurs adultes bénévoles.

Pour les adultes 2 sorties sont planifiées le jeudi matin et le dimanche matin. Ceux qui le souhaitent peuvent participer aux randonnées organisées par les clubs du secteur certains dimanches.

A partir de février, les petits et les grands peuvent s'ils le souhaitent participer au challenge Penn ar Bed VTT, organisé par la FSGT. Chaque manche est organisée par un club du Finistère.

Le prix des licences est cette année de 65 € pour les enfants, et 75 € pour les adultes.

Rappelons que l'activité nécessite un VTT bien entretenu et en état de marche à chaque entraînement !

Venez nous rencontrer au forum des associations samedi 9 septembre, ou au local du club salle du Garo le samedi dès 13 h 30.

Il est possible d'essayer 2 ou 3 fois avant de prendre une licence.

A bientôt sur les chemins !

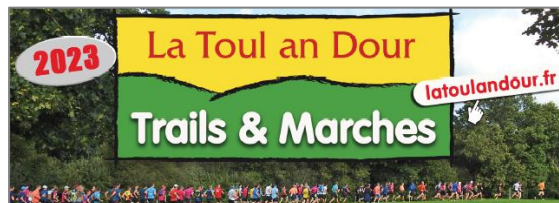

### La Toul an Dour 2023 : trails et marches

Comme chaque année, la Toul an Dour, organisée par Guipronvel Animations se déroulera le premier week-end d'octobre, les **SAM. 7 OCT.**, et **DIM. 8 OCT.**

En nouveauté pour cette édition 2023 : le CANICROSS !

#### SAMEDI 7 OCTOBRE

- Canicross (départ 16h15)
- Trail 17 km (départ 16h30)
- Trail 8 km (départ 16h45)

Inscription 8 € (9 € sur place) :

- sur [klikego.com](https://klikego.com) ou [latoulandour.fr](https://latoulandour.fr)

- par tel : Patrice Quemeneur ☎ 06 73 60 02 65

- par courrier : Franck Courjaud, Dorguen, 29290 Milizac-Guipronvel)

-Par mail : [guipronvelanimations@free.fr](mailto:guipronvelanimations@free.fr)

#### DIMANCHE 8 OCTOBRE

- Marche 10 et 16 km + Tombola
- Départ libre entre 9 h et 11 h

Inscription 6 € sur place

**Venez nombreux, on compte sur vous !**



# Vie culturelle

## BUHEZ AR SEVENADUR

### Du théâtre « La taupe »



**DIM. 10 SEPT.** à 16 h, salle Ar Stivell

**Aber Théâtre « La taupe »**

**Comédie en 3 actes de Marie Guillory, mise en scène par Pierre Lorric**

La troupe « Aber Théâtre » (à ne pas confondre avec le Théâtre des Abers de Brest) est constituée de comédiens amateurs de Plouguin et de St-Pabu.

« La taupe » a connu un joli succès lors de représentations dans des communes voisines.

*Un policier infiltré pour démanteler un trafic d'objet d'art est assassiné dans le jardin de sa patronne et maîtresse. Celle-ci est trahie par son amant et son demi-frère qui se révèlent être les trafiquants.*

Tarif libre : entrée au chapeau

### HERE BREIZH : le mois de la Bretagne sur la commune

**DU 30 SEPTEMBRE AU 21 OCTOBRE**

La commission culture vous propose un temps fort en octobre consacré à la Bretagne, avec au programme : un fest-noz, l'exposition d'un collectif d'artistes bretons à la salle Ar Stivell et à la médiathèque, une conférence, un concert de Gwennyn, qui interviendra également dans les écoles.

**SAM. 30 SEPT.** à 21 h, Salle Ar Stivell

**Fest-Noz avec Breizh Storming et Kerouez**

Entrée 6 €



**DU 7 OCT. AU 21 OCT., Salle Pen Ar Créac'h**

**Exposition du collectif d'artistes SPERED KELT**

*« Spered Kelt se nourrit de l'héritage celtique, c'est-à-dire une manière, une capacité de voir, de vivre, de ressentir le monde et s'enrichit en permanence. C'est aussi une conception de l'existence qui prend en compte la vie et la mort, le visible et l'invisible, le naturel et le surnaturel, ce qui contribue à donner à chacun sa sensibilité personnelle. Les œuvres des artistes de Spered Kelt sont ainsi différentes dans leur facture mais sont toutes porteuses de la même sensibilité et touchent à l'universel. »*

Artistes exposés : Gérard Nicol, Colette Ségalen, Serge Milet, Christine De Costanzo, Brigitte Paumier, Jacqueline Page, Jean-Claude Sévellec, Nicole Ryan, Jakez Gaucher, Didier Milet

Entrée gratuite. Du lundi au vendredi : 10 h à 12 h, le samedi : 10 h à 12 h et 14 h à 18 h, fermé le dimanche.



Et pour clôturer  
HERE BREIZH :



**SAM. 21 OCT.** à 21 h, salle Ar Stivell

**GWENNYN en concert**

Entrée 10 € (gratuit - de 12 ans)

Billets à retirer à la mairie ou sur place à partir de 20 h.

# Vie culturelle

BUHEZ AR SEVENADUR

**A partir du lundi 4 septembre, La Parenthèse reprend ses horaires habituels :**

Lundi : 16 h – 18 h 30  
Mardi : 16 h – 18 h 30  
Mercredi : 9 h – 12 h 30 / 14 h – 18 h 30  
Vendredi : 9 h – 12 h 30 / 16 h – 18 h 30  
Samedi : 9 h – 16 h

L'inscription permet d'emprunter :  
- **7 documents imprimés (livres, revues, BD)**  
pour 3 semaines  
- **2 DVD par famille + 1 jeu vidéo**  
pour 2 semaines  
- **1 livre audio** pour 3 semaines

## Les rendez-vous à la Parenthèse

**SAM. 9 SEPT de 9h00 à 13h00 : Braderie de livres, salle Tréléon**

Donnez une seconde vie aux livres désherbés de La Parenthèse !



**DU 11 AU 30 SEPT.**, le Bateau Livres vous invite à découvrir ou re-découvrir l'école d'avant : une salle de classe avec pupitres, cartes et affiches anciennes, cahiers d'écriture et livres de leçons, encrier et porte-plumes...

**SAM. 23 SEPT.** à 10 h 30 : Dictée

Venez tester votre orthographe !

C'est gratuit, sur inscription. A partir de 12 ans

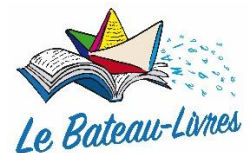

**MERC. 13 SEPT.** à 10 h 30 :

**Les petits contes d'Annick**

Contes et comptines

pour les petits à partir de 3 ans

Gratuit, sans inscription



**VEND. 22 SEPT.** à 17 h 30 : Les grands lecteurs

Les grands lecteurs : un petit moment pour échanger sur tes dernières lectures, tes coups de coeur, et trouver de nouvelles idées.

Pour les jeunes lecteurs de 8 à 12 ans

**Les animations sont gratuites et ouvertes à tous.**

**Pour ne rien manquer, suivez-nous sur Facebook (page La Parenthèse & Le Bateau Livres)**



et sur Instagram ([mediatheque\\_parenthese](https://www.instagram.com/mediatheque_parenthese))





# Vie culturelle

BUHEZ AR SEVENADUR

## Les rendez-vous à la Parenthèse (suite)

### Le prix des lecteurs de la médiathèque de Saint-Renan

N'oubliez pas de donner votre avis sur les livres que vous avez lus !

Clôture des votes le samedi 23 septembre !



### Le Petit Chemin – An Hentig

Accédez au portail du réseau  
« Le Petit Chemin », à l'adresse :

<https://www.mediathequelaparenthese.bzh>



Si vous êtes abonnés à la médiathèque La Parenthèse, vous pouvez créer votre compte. Dans la zone « Se connecter », renseignez votre identifiant et votre mot de passe : **votre identifiant est votre n° d'abonné** (il figure sur votre carte de lecteur). Si vous n'avez pas ce numéro, vous pouvez le demander à l'accueil de la médiathèque. **Votre mot de passe est votre année de naissance**. Lors de votre 1<sup>ère</sup> connexion, vous devrez renseigner un nouveau mot de passe et une adresse mail.

Quelques nouveautés

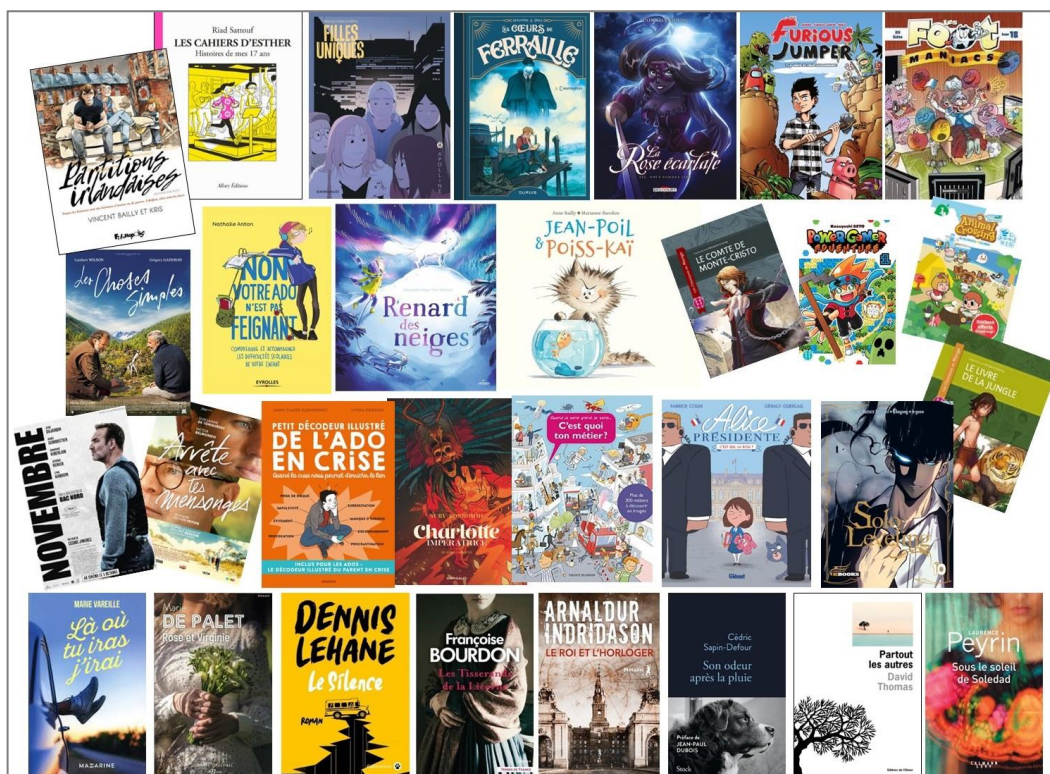

# Vie sociale et familiale

## BUHEZ SOKIAL HA BUHEZ AR FAMILHOÙ

### Don du sang

Le don du sang s'est tenu mardi 11 juillet au Centre Ar Stivell.  
54 personnes se sont présentées et 45 poches ont été prélevées.

Un grand merci à tous les donateurs et aux membres du CCAS.



### ADMR des 2 Abers

Service d'aide et d'accompagnement à domicile, l'ADMR intervient quotidiennement ou ponctuellement (en sortie d'hospitalisation, après un accident de la vie, après un évènement familial...), auprès des personnes âgées, et/ou en situation de handicap, des familles, des enfants.

Retrouvez-nous  
les mardis et vendredis matin  
de 9 h à 12 h  
salle Tréléon à Milizac  
ou contactez-nous au  
☎ 02 98 37 58 75  
milizac@admr29ab.org

### RPAM

Le Relais Parents Assistantes Maternelles reçoit les parents et les assistantes maternelles sur RDV.

Contact :

☎ 02 98 32 60 55 – rpam.centre@ccpi.bzh

### Grande braderie Vesti'Boutique

L'unité locale du Pays d'Iroise Vestiboutique de Ploudalmézeau organise sa braderie annuelle de la Croix-Rouge Française le **DIM. 27 AOUT**, de 9 h à 16 h à l'espace Kerjoly à Ploudalmézeau.

Vous y trouverez vêtements, chaussures, jouets, linge de maison, bibliothèque solidaire...



### Dispositif « OZ Ensemble »

OZ Ensemble est une application mobile développée par le Ministère de la Santé et une équipe de télé-suivi dont l'objectif est de redonner aux usagers la maîtrise de leur consommation d'alcool.

Cette appli est 100 % gratuite et anonyme. Elle permet d'autoévaluer son risque alcool, de se fixer un objectif, de suivre sa consommation, de réaliser des activités, d'accéder à des conseils 24h/24, d'échanger avec un professionnel en – 48 h.

Site internet : OZ Ensemble



### Rentrée scolaire

La rentrée des classes a lieu **LUNDI 4 SEPT.**

### Ecole Publique Marcel Aymé

240 rue du Ponant  
Directeur : Daniel LANNUZEL-CALVARIN  
☎ 02 98 07 98 94 – 06 07 96 85 91  
ec.0291802B@ac-rennes.fr

Permanences d'inscriptions : mercredi 30 et jeudi 31 août, de 10 h à 12 h et vendredi 1<sup>er</sup> septembre de 16 h à 18 h

### Ecole Privée Notre Dame

181 rue de La Mennais  
Directrice : Emmanuelle COADOU  
☎ 02 98 07 90 97  
ecolendmilizac@wanadoo.fr

Inscriptions/renseignements : ☎ 02 98 07 90 97 ou par mail ecolendmilizac@wanadoo.fr



# Enfance Jeunesse

BUGALE YAOUANKIZOÛ

---

## Enfance / Jeunesse

### Le secteur enfance

Inscriptions : les dossiers sont à retirer à la maison de l'enfance pour l'accueil périscolaire et le centre de loisirs du mercredi.

À partir de janvier, un portail vous permettra de faire les inscriptions directement en ligne.

### La Jeunesse

La fin des vacances, mais le début de nouveaux projets ! Les vacances d'été touchent à leur fin, mais laisseront derrière elles de super souvenirs : sortie à la Récré des Trois Curés, tournoi FIFA, karting, paintball, accueil libre, vendredis du sport, repas à thème, sport à la salle, atelier cuisine.

**VEND. 1ER SEPT.**, l'ensemble des jeunes est attendu pour une Grillade Party.

Pour la rentrée, l'Espace Jeunes va retrouver ses horaires :

Le mardi de 16 h 30 à 19 h

Le mercredi de 14 h à 18 h

Le jeudi de 16 h 30 à 19 h

Le vendredi de 17 h à 21 h

Le samedi de 14 h à 18 h

Nous attendons les jeunes pour les aider à réaliser leurs projets, répondre à leurs envies et leurs idées d'activité ! Les nouveaux sont les bienvenus. L'Espace Jeunes est un lieu ouvert à tous. Les animateurs veillent au bien vivre ensemble et à l'intégration des nouveaux.



*Des séjours pour tous de 4 à 17 ans, de Milizac à Penmarch*

En parallèle de l'accueil de loisirs et de l'accueil jeunes, il y a eu quatre séjours. Les enfants et les jeunes ont pu apprécier de partir loin de chez eux, mais aussi pour les plus jeunes à Milizac pour découvrir les magnifiques endroits de notre région. Les enfants et les jeunes ont pu faire du Kayak, du paddle géant, de l'équitation. Les soirées étaient consacrées aux veillées.

# Enfance Jeunesse

BUGALE YAOUANKIZOÛ

## Enfance / Jeunesse (suite)

### Espace de Vie Sociale Secteur Famille

L'ARPE : Accueil Rencontre Parent Enfant, Grand Parent, un lieu ouvert à tous.

L'ARPE est un lieu d'accueil des petits jusqu'à 3 ans, accompagné d'un adulte : parents, grands-parents... Les futurs parents sont également les bienvenus.

Ce lieu est géré par l'association Léo Lagrange et s'inspire de la Maison Verte de Françoise Dolto.

C'est un espace d'échange, de transition, une passerelle entre la maison, la famille, la crèche, l'école...

Un lieu pour jouer, parler, se reposer...



Un lieu ouvert tous les mercredis matin de 10 h à 12 h hors vacances scolaires, sans inscription, en présence de l'animatrice Vie sociale.



Un espace adapté aux petits est proposé avec des jouets, des jeux, des structures de motricité... L'activité ludique est laissée à l'initiative de chacun. Un coin « change » est également à votre disposition. L'ARPE tisse du lien entre parents et enfants, entre parents et bébés à naître, entre enfants, entre parents, entre familles et accueillants.

Il est un lieu de parole et d'écoute, un lieu où l'anonymat et la confidentialité sont respectés, un espace de confiance où l'on peut être entendu, accompagné dans sa parentalité singulière et unique.

#### Informations pratiques :

Contact : Laëtitia Saliou ☎ 06 08 35 59 50 - [milizac.guipronvel.evs@leolagrange.org](mailto:milizac.guipronvel.evs@leolagrange.org)

Lieu : Espace Parent Enfant à Guipronvel (salle des lauriers à Guipronvel)

La plaquette des sorties familles est disponible sur demande.

#### Contacts :

Laëtitia Saliou, animatrice vie sociale : ☎ 06 08 35 59 50 - [milizac.guipronvel.evs@leolagrange.org](mailto:milizac.guipronvel.evs@leolagrange.org)

François Séguret, directeur de l'alsh enfance : ☎ 06 73 72 04 94 - [milizac.guipronvel.alsh@leolagrange.org](mailto:milizac.guipronvel.alsh@leolagrange.org)

Tristan Mevel, responsable jeunesse : ☎ 07 85 02 62 49 - [milizac.guipronvel.jeunesse@leolagrange.org](mailto:milizac.guipronvel.jeunesse@leolagrange.org)

#### Pour nous suivre :



Suivez l'accueil de loisirs enfance sur <https://www.instagram.com/alshmilizac/>, compte privé et réservé aux familles de l'alsh

# Pays d'Iroise Communauté

## Evolution du règlement d'accès aux déchèteries

En lien avec les nouvelles modalités d'accès aux déchèteries, le règlement évolue : fonctionnement, nouveautés liées aux accès, information sur la surveillance des sites, priorité au réemploi, classement de tous les pneumatiques en catégorie des déchets interdits...

Il est utile d'en prendre connaissance sur :

[www.pays-iroise.bzh](http://www.pays-iroise.bzh).

## N'oubliez pas votre carte pour accéder aux déchèteries !

Les cartes ont été distribuées pendant l'été, si vous ne l'avez pas reçue, contacter le service déchets :

[decheteries@ccpi.bzh](mailto:decheteries@ccpi.bzh) ou ☎ 02 98 84 41 13

A noter que si vous êtes locataire, c'est votre propriétaire qui doit vous la transmettre, charge à lui de demander au service déchets des cartes pour les locataires en appartement. Le système sera en service à la rentrée mais ne sera obligatoire qu'à partir du 1<sup>er</sup> janvier 2024. Attention l'accès en déchèterie est interdit aux piétons pour raisons de sécurité.



## Collecte des recycleries mobiles

Donnez vos objets en bon état aux recycleries pour qu'ils soient réutilisés. Collectes en déchèterie : Iroise Tri-but les **MARDI 5 ET 19 SEPT.** à Ploudalmézeau, le **SAM. 9 SEPT.** à Plourin, Un peu d'R le **LUNDI 25 SEPT.** à Plouarzel.

Les recycleries se déplacent aussi à domicile.

Un peu d'R : ☎ 07 82 42 84 42, Iroise Tri-but : ☎ 06 83 21 86 03

## Actions maison de l'emploi

**JEUDI 28 SEPT.** de 10h à 12h : la MAS et l'ESAT des genêts d'or à Ploudalmézeau vous accueillent !!

Découverte des métiers, des nouveaux bâtiments, recrutement...

Le 10/10 à 9h à la Maison de l'emploi : **Information sur le métier d'assistant(e) maternel(le)** (organisée par le RPAM).

Infos : [Maison.emploi@ccpi.bzh](mailto:Maison.emploi@ccpi.bzh) / ☎ 02 98 32 47 80

## Les tréteaux chantants sont de retour en Pays d'Iroise !

Candidatures du **07/08 au 15/09** auprès de Nathalie Le Flem :

☎ 02 98 84 97 60 / [nathalie.leflem@ccpi.bzh](mailto:nathalie.leflem@ccpi.bzh)

Conditions : habiter en Pays d'Iroise et être âgé de 50 ans et plus.



**Sélection le 23/09 à 14h** à l'Espace culturel de Saint Renan. Outre les 12 candidats présélectionnés sur inscription, les habitants sont les bienvenus à ce spectacle animé par le Trio Medley. Vente des billets (5 €) au siège de Pays d'Iroise Communauté à **partir du 05/09.**

**Vente de billets pour la finale le 14/11 de 9h à 12h** (10 €) au siège de Pays d'Iroise Communauté. Finale à l'Arena le 28/11.

## Centre nautique de Plougonvelin

Location : les samedis **02/09, 16/09, 23/09 et 30/09**, de 14 h à 18 h. À louer : kayak, paddle, catamaran, planche à voile, bateau à moteur...

Réservation : ☎ 02 98 48 35 10

Cours particuliers : les jeudis, vendredis et samedis après-midi (hors fériés et ponts), du **14/09 au 20/10** inclus.

Infos : [location.plougonvelin@ccpi.bzh](mailto:location.plougonvelin@ccpi.bzh) / [nautisme.pays-iroise.bzh](http://nautisme.pays-iroise.bzh)

## Plan climat : RDV animés par Energ'ence

Pour mieux comprendre le changement climatique et connaître les solutions pour agir au quotidien :

- Le 11/09 de 18h30 à 20h30 à la Communauté de Communes (Zone de Kerdrioual, Lanrivoaré) : Atelier « comment agir sur son empreinte carbone ? ». Inscriptions : [www.energence.bzh](http://www.energence.bzh)
- Le 16/09 matin : le Camion « Climat Déclit » au marché de Saint-Renan
- Le 30/09 matin : visite de maison rénovée avec l'accompagnement de Tinergie

## Ateliers de jardinage au naturel

- Compostage à Plourin le 15/09 de 14h à 16h
- Fabriquer des lasagnes pour recycler ses déchets verts au jardin à Saint-Renan le 23/09 de 9h30 à 12h30.

Gratuits mais sur inscription : [dechets@ccpi.bzh](mailto:dechets@ccpi.bzh) ou ☎ 02 98 32 37 83



# Vie municipale et citoyenne

BUHEZ KÊR HAG HEC'H ANNEZIDI

## Horaires des mairies

Mairie - 1 Place Ar Stivell  
Milizac  
29290 MILIZAC-GUIPRONVEL  
☎ 02 98 07 90 31  
mairie@milizac-guipronvel.bzh

**Lundi, mercredi, jeudi et vendredi** : 8 h 30 - 12 h 00 et 13 h 30 - 17 h 30  
**Mardi** : 10 h 00 - 12 h 00 et 13 h 30 - 17 h 30  
**Samedi matin** : 9 h 00 - 12 h 00 (en alternance : semaine paire Milizac ; semaine impaire Guipronvel)

Mairie - 1 route de Milizac  
Guipronvel  
29290 MILIZAC-GUIPRONVEL  
☎ 02 98 07 90 33  
mairie@milizac-guipronvel.bzh

**Lundi, mercredi, jeudi et vendredi** : 8 h 30 - 12 h 30  
**Mardi** : 10 h 00 - 12 h 30  
**Samedi matin** : 9 h 00 - 12 h 00 (en alternance : semaine paire Milizac ; semaine impaire Guipronvel)

Les élus sont à votre disposition et reçoivent sur rendez-vous à la mairie de Milizac et à la mairie de Guipronvel. N'hésitez pas à prendre contact avec l'accueil de la mairie pour les rencontrer.

## Recrutement d'agents recenseurs

Dans le cadre du recensement de la population 2024 (Insee), la mairie de Milizac-Guipronvel recrute pour la période du 18 janvier au 17 février 2024 des agents recenseurs qui auront pour mission de collecter les informations sur le terrain auprès des habitants.

### Profil de l'agent recenseur :

Aptitudes relationnelles, bonne présentation, sérieux, discrétion, confidentialité, neutralité, ordre, méthode, rigueur, grande disponibilité et ténacité. Peut être appelé à exercer sa mission le soir et le samedi, Capacité d'assimilation : doit être capable d'assimiler les règles élaborées par l'Insee en matière de recensement S'adapter aux outils informatiques, connaissance de la commune, téléphone portable, permis B et véhicule exigés.

Merci d'adresser votre candidature (CV + lettre de motivation manuscrite) pour le 30 novembre 2023 à l'attention de :

**Monsieur le Maire de Milizac-Guipronvel**  
**Le Bourg – Guipronvel**  
**29290 Milizac-Guipronvel**

Deux séances de formation prescrites par l'Insee sont prévues début janvier, et sont obligatoires.

## Locaux commerciaux

**Dernières opportunités** d'achat de locaux commerciaux au cœur de Milizac dans le programme innovant « LE VERGER », composé de 4 bâtiments accueillant 18 logements d'habitations, des professions libérales (réflexologue, ostéopathe, MAM, sage-femme, orthophonistes) et de nombreux commerces (coiffeuse, opticien, esthéticienne...)



### 2 locaux restent disponibles à la vente au RDC des bâtiments D et B :

- 1 local brut de béton d'une surface de 25.28 m<sup>2</sup> (accès place de l'Iroise)
- 1 local brut de béton d'une surface de 87.22 m<sup>2</sup> destiné à la restauration (accès place de l'Iroise)

Les travaux sont en cours, la livraison est prévue le 30 septembre 2023.

Nous sommes à votre entière disposition pour vous présenter le projet et visiter les locaux.

AMENATYS (Groupe TRECOBAT) : ☎ 09 77 40 06 29 - [contact@amenatys.fr](mailto:contact@amenatys.fr)

# Vie municipale et citoyenne

BUHEZ KÊR HAG HEC'H ANNEZIDI

## Au fil des chantiers

### Rue du Vizac

Les travaux d'effacement de réseaux souples de la rue du Vizac sont actuellement en cours jusqu'au 22 septembre prochain, sur la section allant de la rue de l'Argoat à l'impasse de la Vallée comprise. La voie est interdite à la circulation dès la sortie du parking de la Salle Guy Magueur (sauf accès résidentiel). A l'issue des travaux de réseaux souples, EUROVIA procédera aux aménagements de trottoirs et finitions de voirie pour une fin de travaux dans la 2<sup>nde</sup> quinzaine d'octobre.

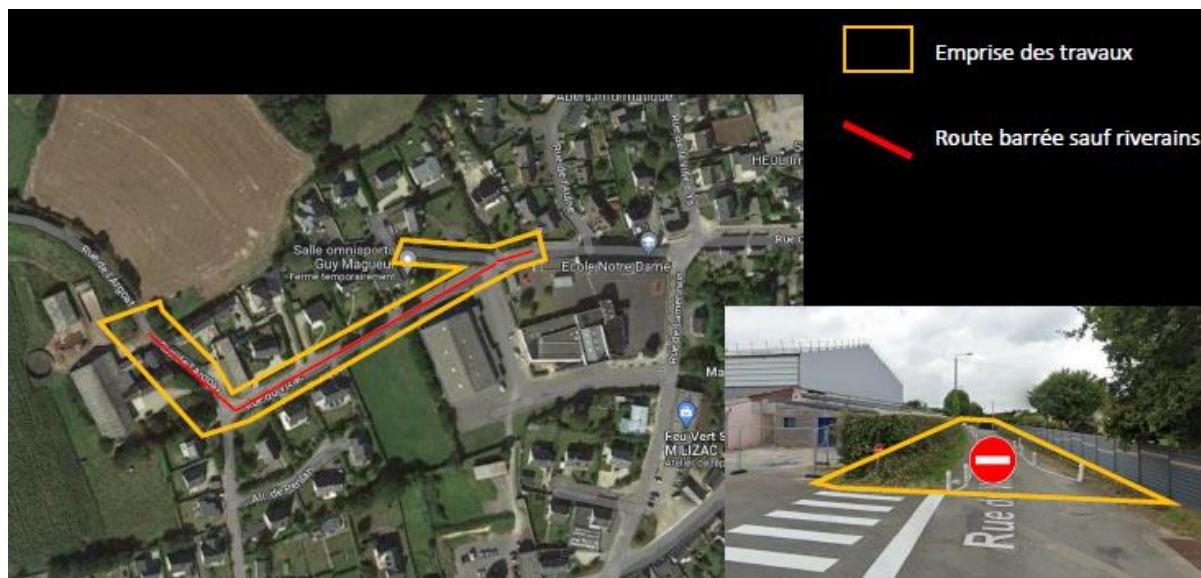

### Lotissement et piste cyclable de Keromnes

Les travaux pour l'aménagement d'une piste cyclable en entrée d'agglomération, le long du lotissement de Keromnes débuteront 2<sup>nde</sup> quinzaine de Septembre, peu avant le démarrage des travaux de finitions de la dernière tranche du lotissement qui s'étaleront de la mi-octobre à février 2024.

## Urbanisme

### Déclarations préalables accordées

- BERGOT : Extension maison sous carport existant
- UGUEN : Pose d'une clôture
- LENAFF : Pose d'une clôture et d'une plaque en béton
- TUCO ENERGIE : ravalement (mise en place de panneaux de polystyrène et d'un crépi)
- MELLO : pose d'une clôture et d'un portail
- MEUNIER : isolation thermique extérieure sous enduit
- OLLIVIER : Pose d'une clôture sur mur existant et enduit du mur
- JEFFROY : Construction d'une véranda
- LE POLLES OGOR : pose de panneaux photovoltaïques
- MARCANT : pose d'une baie vitrée en remplacement de la porte de garage



- KEREDEL : isolation extérieure avec finition enduit et pose d'une gouttière
- ARTYSEO (Manoir du Curru) : pose de panneaux photovoltaïques
- RAGUENNES : pose d'un portail coulissant
- HOUZÉ : construction d'une terrasse sur pilotis et d'un escalier d'accès
- HUET : pose de panneaux photovoltaïques
- LE SAOS : pose de panneaux photovoltaïques
- KERHOAS : pose de fenêtres
- POITEVIN : pose de bardages aspect bois

### Permis de construire accordés

- BOUE : création d'une piscine avec son abri
- DOMAINE DE KERANFLE'CH : permis précaire pour l'installation d'un chapiteau

# Vie municipale et citoyenne

BUHEZ KÊR HAG HEC'H ANNEZIDI



## << La Rue est à Nous >>

**MARDI 29 AOÛT**, de 13 h 30 à 17 h 30, nous vous proposons de vivre la rue autrement !

En bloquant la rue du Manoir temporairement à la circulation, les enfants pourront s'amuser librement et en toute sécurité.

"La Rue est Nous" est une démarche citoyenne proposant des activités ludiques et festives aux enfants, aux familles et à tous ! Co-organisé par la municipalité et Léo Lagrange.

Miaggo sera présente lors de cet après-midi et fera des démonstrations de solutions de motricité adaptée.

N'hésitez pas à venir à vélo, trottinettes, rollers...

## Du nouveau dans la pause méridienne à l'école Marcel Aymé

Le restaurant scolaire de l'école Marcel Aymé vous informe des mesures et actions mises en place dans le cadre de l'amélioration de la pause méridienne et en particulier de celle du déjeuner. A ce titre, la "**Gazette de la cantine**" va voir le jour à la rentrée prochaine.



Cette Gazette deviendra ainsi le support de communication privilégié pour publier les temps forts du restaurant, les photos des événements organisés autour du repas et les messages d'enfants.

Notez d'ores et déjà que le service est assuré par le personnel de la commune et la gestion des repas par la société de restauration collective CONVIVIO, en liaison froide.

Enfin, sans attendre 2024, qui obligera entre autre les restaurants scolaires à se doter d'un composteur, celui de l'école Marcel Aymé tourne à plein régime depuis 2021 !

## Sophia Dubreuil, conseillère numérique

Si vous avez besoin d'accompagnement sur les outils numériques, Sophia peut vous aider !

N'hésitez pas à prendre RDV auprès de la mairie pour la rencontrer :

☎ 02 98 07 90 31



**COMMUNIQUER**

via les réseaux sociaux, emails...



**FAIRE VOS DÉMARCHES EN LIGNE**

aide aux démarches administratives (Amei, CAF, Impôts...)



**L'UTILISATION QUOTIDIENNE**

aide au paiement en ligne, Doctolib'...



**ÉQUIPEMENT INFORMATIQUE**

prise en main de votre équipement informatique (ordinateur, tablette, smartphone...)



# Vie municipale et citoyenne

BUHEZ KÊR HAG HEC'H ANNEZIDI

---

## Horaires de car de la ligne 15

Les horaires de la **ligne 15 Milizac-Guipronvel-Brest**, pour la période du 4 septembre au 9 décembre 2023, sont disponibles à l'accueil des mairies.

Renseignements : [www.breizhgo.bzh](http://www.breizhgo.bzh) - ☎ 02 99 300 300 (prix d'un appel local)

---

## Les trottoirs ne sont pas des crottoirs !

La commune met à disposition des distributeurs de sacs sani crottes. Pour autant des déjections canines sont régulièrement constatées sur les espaces publics.

Ces manquements sont source d'insalubrité et d'insécurité pour les usagers (piétons, cyclistes).

Il est rappelé que **tout propriétaire ou possesseur de chien est tenu de procéder immédiatement par tout moyen approprié au ramassage des déjections canines sur toute ou partie du domaine public communal.**

En cas de non-respect de l'interdiction, l'infraction est passible d'une contravention de 1<sup>ère</sup> classe (35 €).

Les déjections canines sont interdites sur les voies publiques, les trottoirs, les espaces verts publics, les espaces des jeux...



---

## Dégradations dans les cimetières

Des dégradations dans les cimetières ont été signalées en mairie.

Nous faisons appel au civisme de chacun, afin de respecter ces lieux de recueillement.

---

## Recensement des tombes des « Morts pour la France »

Chargé de la veille mémoriale des soldats morts pour la France par le Ministère des Armées, le Comité du Souvenir Français de Saint-Renan effectue le recensement des tombes des « Morts pour la France » sur l'ensemble des communes environnantes.

Ainsi il demande aux familles dont un des leurs est tombé au champ d'Honneur, de bien vouloir s'associer à cette action. Il leur suffit de transmettre à la mairie les noms, prénoms, année de naissance, conflit (14-18, 39-45, Indochine, Corée, AFN, OPEX) et la localisation dans le cimetière, du ou des « Morts pour la France » inhumés dans les concessions dont elles ont la jouissance à Milizac-Guipronvel.

---

## Etat civil

### Naissance

Lisa SALMON

Evann LAOT

Sanna MENS

Nino SQUIBAN

Loan PERROT

Baptiste AMIL LE GALL

Aydan THOMAS

Julia MOUTINHO

Jonas LE PORS

### Décès

Joséphine LE HIR née JAOUEN, 94 ans

### Mariage

Stéphen GUÉGUEN et Morgane GUILLOU

Maki TAURU et Méliana SHAN DENSAT

Frédéric FLOC'H et Gaëlle LAVERGNAT

Yacha LE JEUNE et Julie HERVÉ

# Vie municipale et citoyenne

BUHEZ KÊR HAG HEC'H ANNEZIDI

## Qualité de l'eau

**Point de surveillance : Milizac (Kervalan)**

**Date :** 19/07/2023

**Nitrates :** 20 mg/l (maxi autorisé : 50)

**pH :** 7,7 (doit être compris entre 6,5 et 9)

**Conclusion sanitaire :** Eau prélevée conforme aux exigences de qualité.

**Point de surveillance : Bourg Guipronvel**

**Date :** 04/07/2023

**Nitrates :** 38 mg/l (maxi autorisé : 50)

**pH :** 8,3 (doit être compris entre 6,5 et 9)

**Conclusion sanitaire :** Eau prélevée conforme aux exigences de qualité.

## Correspondants de presse

**Ouest-France :**

Bernard Pors ☎ 06 99 72 42 42

bernard.pors@laposte.net

**Le Télégramme :**

Daniel PORS : ☎ 06 63 92 37 60

daniel.pors@free.fr

## DLG Multi-Services

Nouveau sur Milizac-Guipronvel, et 20 kms alentours, DLG Multi-Services est à votre service pour tous travaux de bricolage : petits travaux de placo, électricité, terrasse bois, divers travaux intérieurs.

Dominique Le Gall

☎ 06 60 04 49 79

domlgmultiservices@gmail.com



## Agenda de septembre

Dim. 3 sept.	9 h – 13 h	Foire "Vide ta chambre"	Salle Ar Stivell
Lundi 4 sept.		Rentrée des classes	
Sam. 9 sept.	9 h – 12 h	Forum des associations	Centre Ar Stivell
Dim. 10 sept.	16 h	Théâtre "La Taupe" (Aber Théâtre)	Salle Ar Stivell
Mardi 19 et merc. 20 sept.		Cours de cuisine (sur inscription)	Espace Toul an Dour
Du 30 sept. au 21 oct.	Here Breizh, le mois de la Bretagne sur la commune		
Sam. 30 sept.	21 h - Fest-Noz des Luskerien avec Breizh Storming et Kerouez		Salle Ar Stivell
	Plus d'infos en page 5 de ce Kannadig		

### Rendez-vous de l'été à la Médiathèque La Parenthèse

Sam. 9 sept.	9 h – 13 h	Braderie de livres (salle Tréléon)
Du 11 au 30 sept.		Exposition "L'école d'avant"
Sam. 23 sept.	10 h 30	Dictée
Merc. 13 sept.	10 h 30	Les petits contes d'Annick (à partir de 3 ans)
Vend. 22 sept.	17 h 30	Les grands lecteurs

Mairie ☎ 02 98 07 90 31 - [kannadig@milizac-guipronvel.bzh](mailto:kannadig@milizac-guipronvel.bzh)

Kannadig en ligne : [www.milizac-guipronvel.bzh](http://www.milizac-guipronvel.bzh)

Date de dépôt des articles pour le Kannadig : le 15 de chaque mois

Edition : 2100 exemplaires – Impression : Clôître Imprimeurs



LE TRI  
+ FACILE

MAGAZINE

