

# LE KANNADIG



*Escape Game*

Cet été  
à la médiathèque !

**La Parenthèse**  
MÉDIATHÈQUE Milizac-Guipronvel

Renseignements et  
inscription à la médiathèque  
02 98 07 23 14

Tout l'été (voir p. 9)

**ESCAPE GAME**

2 et 3 juillet

**FETE DE L'ETE (SPM)**

9 juillet

**TOURNOI DE PALETS**

du 11 juillet au 27 août

**EXPO BIODIVERSITE**

16 juillet

**DON DU SANG**

13 juillet et 10 août

**CINE-GOUTER**

19 juillet et 23 août

**APRES-MIDI JEUX DE SOCIETE**

27 et 28 août

**AGRIFETE 2022**

29 août

**ANIMATION PIETONNE**

*Bel été à tous !*

# AGRIFÊTE

à Milizac-Guipronvel  
samedi 27 août  
et dimanche 28 août !

Grande fête agricole départementale, l'Agrifête est organisée tous les ans à la fin de l'été par les Jeunes Agriculteurs du Finistère.

Avec cette manifestation, les Jeunes Agriculteurs souhaitent avant tout communiquer sur l'agriculture du département, mais aussi faire partager la passion de leur métier et proposer à un public aussi bien rural que citadin, des animations ludiques et professionnelles pour les petits comme pour les grands !

**Entrée : 1 € (gratuit pour les -12 ans)**

**Soirée concerts :**

**12 € pour les adultes et 5 € pour les - 12 ans**

**Restauration sur place**

**Lieu : lieu-dit Kergroas à Milizac**



Programmation du weekend :

**SAM. 27 AOÛT**, ouverture d'Agrifête à 14 h avec l'ensemble des animations et du comice. Fermeture à 18h30.

Le samedi toujours, ouverture de la soirée concerts (Agrinight) à 19 h avec les groupes Raid larsen, Manau et Mask Ha Gazh. Un feu d'artifice clôturera la soirée.

**DIM. 28 AOÛT**, ouverture du site de 10 h à 19 h.

Animations :

- visite de ferme, labyrinthe de maïs,
- pôles animal, végétal et environnement,
- pôle enfants : baptêmes en tracteurs, structures gonflables, miniferme pédagogique, jeux de mini-pelles,
- marché de producteurs, initiation au rugby, démonstration de chiens de troupeaux, de chevaux, jeux d'agilité, exposants, exposition de vieux matériel, battage à l'ancienne, animation culinaire avec des chefs,
- pôle motorisé : mois's batt cross, tracteurs tondeuses cross, tracto force

# Vie associative

## BUHEZ AR C'HEVREDIGEZHIOÙ

### Forum des associations

Le forum des associations aura lieu **SAM. 10 SEPT.**  
Plus d'information via le kannadig de septembre, le site internet de la commune, IntraMuros et la presse locale.

Les présidents d'associations recevront également un mail via le logiciel 3D Ouest pour les informer des modalités d'organisation du forum.

### Les marches de l'été avec Les marcheurs de Pen ar Bed

**SAM. 2 JUILLET** - Brélès

Circuit mer et campagne en soirée - Durée 2 h 30 - 10 kms - RDV 20 h Place de l'Église de Brélès

**JEU. 7 JUILLET** - Saint-Renan

Circuit lacs et campagne en soirée - 10 kms - RDV 20 h Parking Espace Culturel, Place Guyader Saint-Renan

**MERC. 20 JUILLET** - Locmaria-Plouzané

Circuit côtier de Locmaria - 11 kms - RDV 9 h 30 Parking plage de Portez, près du camping

**MAR. 26 JUILLET** - Plouarzel

Circuit Mer et Campagne de la Pointe du Corsen - 19 kms - RDV 14 h Église de Trézien

**JEU. 4 AOÛT** - Tréouergat

Circuit campagne de 10 kms - RDV 14 h Église de Tréouergat

**MAR. 9 AOÛT** - Lampaul-Plouarzel

Circuit côtier de Porscave - 10 kms - RDV 14 h Place de l'Espace Culturel du Kruguel de Lampaul

**MAR. 16 AOÛT** - Le Conquet

Circuit côtier de la Presqu'île de Kermorvan - 19 kms - RDV 14 h Parking devant le camping du Conquet

**MERC. 24 AOÛT** - Plougonvelin

Circuit Terre et Mer vers St-Mathieu - 11 kms - RDV 14 h Espace Kéraudy, près Intermarché de Plougonvelin

Rendez-vous covoiturage : 13 h 35 - parking d'Ar Stivell

### Sorties ECM

#### Groupe A

Date	Circuit	Km	Départ
Dimanche 3 juillet	85	101	8 h
Dimanche 10 juillet	92	100	8 h
Jeudi 14 juillet	60	85	8 h 30
Dimanche 17 juillet	74	104	8 h
Dimanche 24 juillet	106	99	8 h
Dimanche 31 juillet	76	104	8 h
Dimanche 7 août	101	96	8 h
Dimanche 14 août	70	96	8 h
Lundi 15 août	66	83	8 h 30
Dimanche 21 août	71	103	8 h
Dimanche 28 août	77	98	8 h

**Groupe B** : départ 9 h, même circuit que A mais raccourci à environ 70 km

**Groupe C** : départ 9 h 30 pour environ 55 km

### Club des Camélias

Le club arrêtera ses activités habituelles le 30 juin.

Mais, durant l'été, tous les jeudis, excepté le 14 juillet, une permanence sera assurée de 14 h à 17 h à la salle Tréléon pour les adhérents souhaitant venir jouer à un jeu de société, à la pétanque... Deux bénévoles seront là pour assurer le bon déroulement de l'après-midi. Chaque personne y apportera son goûter. Le club fournira l'eau, les verres et les jeux.

La reprise du club se fera le jeudi 8 septembre. Les cours de danse country reprendront le mercredi 14 septembre, de 14 h à 15 h 30, à la salle Toul an Dour à Guipronvel. La participation sera de 40 € pour l'année. Venez nombreux pour assurer la continuité de l'activité.

Renseignements : Danielle Guérin ☎ 06 50 14 51 42

### Club de la Vallée

Le Club de la Vallée organise un repas pour ses adhérents le **MAR. 12 JUILLET** à 12 h 30 à l'Espace Toul an Dour. Une participation de 16 € sera demandée par inscription.

Inscription par téléphone pour le jeudi 7 juillet au :  
☎ 02 98 07 91 41 ou 02 98 84 34 18

# Vie associative

## BUHEZ AR C'HEVREDIGEZHIOÙ

### La fête de l'été (Saint Pierre Milizac)

La Saint-Pierre de Milizac-Pays d'Iroise, organise à l'Espace "Toul An Dour" à Guipronvel, la fête de l'été, les samedi 2 juillet et dimanche 3 juillet.

**SAM. 2 JUILLET** : sous l'égide de l'association "Brest 44", Toul an Dour sera le théâtre d'une animation historique et gratuite, qui fera revenir les visiteurs au temps de la seconde guerre mondiale, lors de l'occupation et de la libération de 1944.

Cette manifestation se déroulera à partir de 12 h jusqu'à 17 h 30.

Animations, visite des stands et exposition sont au menu de la journée.

Le lendemain, un convoi militaire sillonnera la campagne environnante afin de rejoindre vers 11 h le parking de la mairie au bourg de Milizac avant le retour à Guipronvel.

**DIM. 3 JUILLET**, à partir de midi : la fête de l'été continue avec le Trio "Acoustic Ladyband" bien connu au centre Bretagne.

Ce trio féminin aura l'occasion de reprendre en version acoustique (chant, guitare et contrebasse) des classiques de la musique anglo-saxonne des années 60 à nos jours.

Restauration (Jambon à l'os) et buvette sur place.

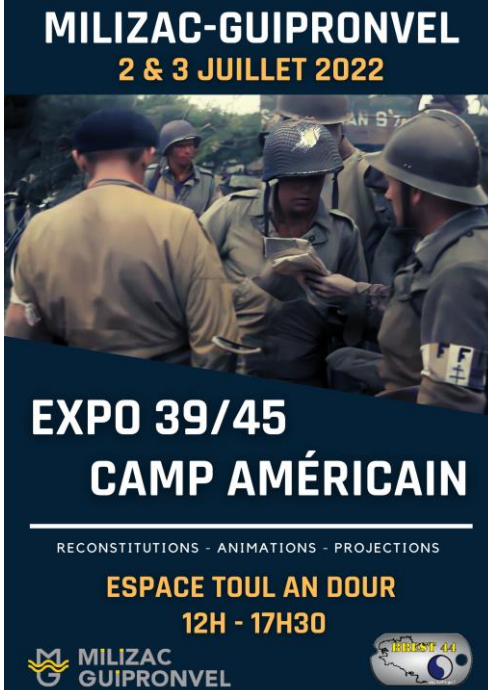

**MILIZAC-GUIPRONVEL**  
2 & 3 JUILLET 2022

**EXPO 39/45**  
**CAMP AMÉRICAIN**

RECONSTITUTIONS - ANIMATIONS - PROJECTIONS

**ESPACE TOUL AN DOUR**  
12H - 17H30

MILIZAC GUIPRONVEL BREST 44



**MILIZAC-GUIPRONVEL**  
DIMANCHE 03 JUILLET 2022

**Fête de l'été**  
A partir de 12h00

**Jambon à l'os**  
**- Buvettes - Concert**

**Espace**  
**Toul An Dour**  
**Guipronvel**

Organisation : Saint-Pierre de Milizac-Pays d'Iroise

# Vie associative

## BUHEZ AR C'HEVREDIGEZHIOÙ

### Milzac Handball

L'Assemblée Générale du Club se tiendra le dimanche 3 juillet à 11 h, à la salle du Garo.

Jours de permanences de licences, à la salle du Garo :

Le jeudi 30 Juin de 19h à 20h

Le Mercredi 6 Juillet de 19h à 20h30

Le samedi 9 Juillet de 10h à 13h

Le mercredi 13 Juillet de 19h à 20h30

Stage estival 2022 :

3 stages se dérouleront aux dates suivantes :

Du 29 juin au 1er juillet (2007-2008-2009-2010)

Du 6 juillet au 8 juillet (2011-2012-2013)

Du 23 août au 25 août (2008-2009-2010-2011)



### Tournoi de palets

Mil'Guip'Palets organise son premier tournoi de palets sur planche en bois le :

**SAM. 9 JUILLET**, au boulodrome de Guipronvel, à Toul an Dour. Heure ??????????????

10 € par équipe

Restauration et buvette sur place

Pré-inscription sur  
[mil-guip-palets@hotmail.com](mailto:mil-guip-palets@hotmail.com)

Venez nombreux !!!



### Foire à la puériculture

Le Milizac Basket Club organise une foire à la puériculture le **DIM. 4 SEPT.**, de 9 h à 13 h 30, à la salle Ar Stivell.

Tarifs :

4 € le mètre linéaire

1 € le portant (non fourni)

Entrée : 1,5 € (gratuit - 12 ans)

Inscriptions par mail : [evenements.mbc@gmail.com](mailto:evenements.mbc@gmail.com)

# Vie associative

## BUHEZ AR C'HEVREDIGEZHIOÙ

---

### UNC Milizac-Guipronvel

L'UNC Milizac-Guipronvel invite ses adhérents et sympathisants à une journée de retrouvailles le **JEUDI 14 JUILLET**, Salle Ar Stivell, à partir de 12 h.  
Apéritif-Repas : 20 €/personne

Contact :

Michel Pellen ☎ 02 98 07 21 98 – 06 75 33 84 91

François Le Borgne ☎ 02 98 07 95 00 – 06 37 64 33 60

Réponse pour le 6 juillet

---

### Guip'Tonic

Les séances de Fitness/ Cross Fit ont lieu tous les mardis de 20 h 15 à 21 h 15 et les vendredis de 10 h 15 à 11 h 15 à la salle communale Toul an Dour à Guipronvel.

Possibilité de faire 1 ou 2 cours.

Tarif annuel : 62 €

Reprise des cours mardi 6 septembre

Renseignements : Nathalie Perrot ☎ 06 86 99 20 52

email : natmalgorn@hotmail.com

---

### Yoga adultes et enfants - Méditation

Les personnes intéressées par la pratique du yoga et/ou la méditation lors de la prochaine saison 2022/2023, sont invitées à se manifester au plus tôt, pour réserver le créneau de leur choix :

- soit via le site internet – [à privilégier](#)

- soit par message e-mail ou par téléphone.

AYM sera représentée au Forum des Associations de début septembre, où les inscriptions seront prises, sous réserve de places disponibles.

Le dépôt du ou des chèques de règlement, valide la pré-inscription (voir le site).

#### Yoga Adultes

6 cours hebdomadaires de Hatha Yoga pour adultes sont proposés, salle des sports du Garo :

- Le lundi 18 h-19 h 30, puis 19 h 40-21 h 10.

- Le jeudi matin 9 h 15-10 h 45, puis 11 h-12 h 30.

- Le jeudi 18 h-19 h 30 puis de 19 h 40-21 h 10.

#### Yoga Enfants

2 cours spécifiques ont lieu le samedi matin, salle des sports du Garo :

- de 10 h à 10 h 45 pour les petits de 3 à 6 ans

- de 11 h à 12 h pour les plus grands de 6/7 ans à 10/11 ans.

(horaires susceptibles d'être modifiés si cours pré-ados/ados).

Un **cours pré-ados/ados** pourra être mis en place le samedi matin, selon la demande (pré-inscrivez vous).

#### Séances d'essai :

Une séance d'essai est proposée gracieusement avant toute inscription effective.

#### Méditation

Indépendamment du yoga dont la pratique n'est pas du tout nécessaire, AYM propose le vendredi 18 h 30 - 19 h 45) des séances de méditation guidées selon un calendrier qui sera fixé début septembre. Elles sont accessibles à tous (précisions sur le site AYM), l'assise étant totalement libre (au sol ou chaise). Manifestez votre intérêt en vous pré-inscrivant.

**Une séance d'initiation sera offerte gracieusement le vendredi 16 septembre, Salle des sports du Garo de 18 h 30 à 19 h 45 (inscriptions demandées préférence sur le site de préférence).**



Association Yoga CDizac

Renseignements et préinscriptions :

Site Internet : <https://aymilizac.legtux.org/>

☎ 07 69 56 98 10 – ☎ 07 81 22 88 96

e-mail : [aymilizac@gmail.com](mailto:aymilizac@gmail.com)

# Vie culturelle

## BUHEZ AR SEVENADUR

### Gaume en concert en septembre

The voice ca vous parle ?

La cigale, les trois baudets à Paris, Le Zénith à Nantes ?

Les Francofolies aussi ?

Voir un artiste qui entr'autres a aussi fait les premières parties de Deep Purple, Jane Birkin, Matmatha, ça vous intéresse ?

Alors réservez votre soirée du **VEND. 23 SEPT.** et venez découvrir GAUME, Salle Ar stivell à 20 h 30 !



### Baz'Arts, suite et fin



# Vie culturelle

BUHEZ AR SEVENADUR

## Horaires d'été à la médiathèque « La Parenthèse »

Du lundi 11 juillet au samedi 3 septembre, la Parenthèse passe à l'heure d'été :



Lundi :	14 h – 17 h
Mardi :	9 h – 12 h / 14 h – 17 h
Mercredi :	9 h – 12 h / 14 h – 18 h
Vendredi :	9 h – 12 h / 14 h – 17 h
Samedi :	9 h – 16 h

L'inscription permet d'emprunter :

- 7 documents imprimés (livres, revues, BD) pour 3 semaines
- 2 DVD par famille pour 2 semaines
- 1 livre-audio pour 3 semaines

## Le Petit Chemin – An Hentig

Accédez au portail du réseau « Le Petit Chemin », à l'adresse : [www.mediathequelaparenthese.bzh](http://www.mediathequelaparenthese.bzh)



Si vous êtes abonnés à la médiathèque La Parenthèse, vous pouvez créer votre compte.

Dans la zone « Se connecter », renseignez votre identifiant et votre mot de passe : **votre identifiant est votre n° d'abonné** (il figure sur votre carte de lecteur). Si vous n'avez pas ce numéro, vous pouvez le demander à l'accueil de la médiathèque. **Votre mot de passe est votre année de naissance**. Lors de votre 1<sup>ère</sup> connexion, vous devrez renseigner un nouveau mot de passe et une adresse mail.

Accédez à la liste complète des nouveautés sur : [www.mediathequelaparenthese.bzh](http://www.mediathequelaparenthese.bzh), onglet « Nouveautés »

## Quelques nouveautés adulte et jeunesse





# Vie culturelle

BUHEZ AR SEVENADUR

## Les animations à la médiathèque pendant l'été



### Exposition Biodiversité

Du **LUNDI 11 JUILLET AU SAMEDI 27 AOÛT**

*Une exposition pour sensibiliser petits et grands à l'importance du maintien et de la préservation de la biodiversité*

### Escape Game

**En famille ou entre amis,  
partez sur les traces de Darwin !**

*Par équipe de 4 à 6 joueurs,  
venez explorer et résoudre les énigmes  
pour sauver les espèces en danger*

**Chaque lundi, mardi, mercredi et vendredi  
de l'été de 13h30 à 14h30**

*A partir de 10 ans, sur inscription*

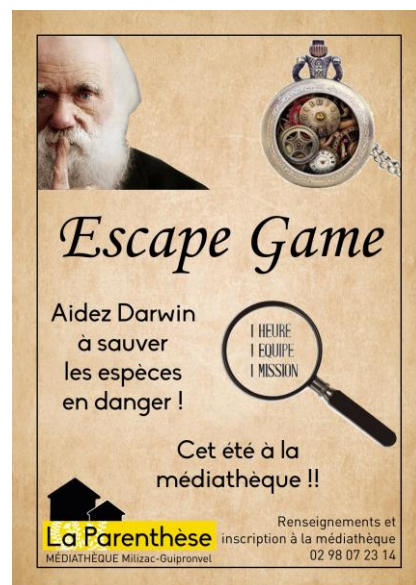

### Ciné goûter : film surprise

**MERC. 13 JUILLET** à 15 h

*A partir de 6 ans, sur inscription*

**MERC. 10 AOÛT** à 15 h

*A partir de 12 ans, sur inscription*



### Après-midi jeux de société, animée par la Ludothèque

**MARDI 19 JUILLET** de 14 h à 16 h

**MARDI 23 AOÛT** de 14 h à 16 h



*Toutes les animations à la médiathèque sont gratuites et ouvertes à tous.*

# Vie sociale et familiale

## BUHEZ SOKIAL HA BUHEZ AR FAMILHOÙ

### Don du sang

La collecte de sang, organisée par le CCAS de Milizac-Guipronvel, se déroulera le :

**SAM. 16 JUILLET**, au Centre Ar Stivell ; de 8 h 30 à 13 h.

Collecte uniquement sur RDV : [mon-rdv-dondesang.efs.sante.fr](http://mon-rdv-dondesang.efs.sante.fr)



### ADMR des 2 Abers

☎ 02 98 37 58 75 ou

☎ 02 98 04 87 41

- du lundi au vendredi, de 9 h à 12 h
- sur répondeur l'après-midi

Mail : [bourgblanc@29.admr.org](mailto:bourgblanc@29.admr.org)

Permanences à la mairie de Guipronvel :

- mardi de 9 h à 12 h
- vendredi de 9 h à 12 h

### Assistante sociale

Les personnes souhaitant contacter une assistante sociale peuvent appeler le CDAS de St Renan (Centre Départemental d'Action Sociale) au

☎ 02 98 84 23 22

### RPAM

Le Relais Parents Assistantes Maternelles reçoit les parents et les assistantes maternelles sur RDV.

Contact : ☎ 02 98 32 60 55 - [rpam.centre@ccpi.bzh](mailto:rpam.centre@ccpi.bzh)

### Le CLIC Iroise

Le CLIC, Centre Local d'Information et de Coordination gérontologique, est un service gratuit à l'écoute des 60 ans et plus et des personnes handicapées. Ce service s'adresse aussi à l'entourage familial de ces personnes, mais également à toute personne concernée par la problématique du vieillissement.

Du lundi au vendredi, sur RDV, de 9 h à 12 h et de 14 h à 17 h

CLIC IROISE - ZA de Kerdrioual - Lanrivoaré

☎ 02 98 84 94 86 - [clic-iroise@ccpi.fr](mailto:clic-iroise@ccpi.fr)

### Conciliateur de justice

Monsieur Raymond Thomas, conciliateur de justice du Canton de Saint-Renan, tient des permanences les 1<sup>er</sup> et 3<sup>ème</sup> lundis de chaque mois, à la mairie de Guilers, de 9 h à 12 h (prendre RDV à la mairie de Guilers ☎ 02 98 37 37 37).

Il est possible également de saisir le conciliateur en se rendant sur le site <https://www.conciliateursdefrance.fr> puis cliquer sur le bouton « Saisir le conciliateur ». Cela permet de lui communiquer les éléments du dossier avant le 1<sup>er</sup> rendez-vous.

La conciliation, procédure simple, rapide et entièrement gratuite, concerne, les litiges entre personnes, les litiges et troubles du voisinage, les litiges entre commerçants, les litiges de la consommation, les relations entre bailleurs et locataires, les problèmes de copropriété.

### Horaires de car de l'été ligne 15, du 8 juillet au 31 août

#### Aller

Départ bourg de Guipronvel	Départ bourg de Milizac	Arrivée Brest (Gare Routière)
08:15 (LMMeJVS)	08:19	08:47
13:15 (LMMeJVS)	13:19	13:47

#### Retour

Départ Brest (Gare Routière)	Arrivée bourg de Milizac	Arrivée bourg de Guipronvel
12:10 (LMMeJVS) (*)	12:39	12:43
17:10 (LMMeJVS)	17:39	17:43
18:20 (LMMeJVS)	18:49	18:53

(\*) Dessert la Récré des 3 Curés à Milizac à 12:35

# Enfance Jeunesse

BUGALE YAOUANKIZOÛ

## Animations locales, le CHAI

### Animation de l'été sur l'espace public

Dans la poursuite des animations « l'été ça nous rapproche ! » des années précédentes, nous vous proposons 2 temps forts festifs avec :



- **MERC. 13 JUILLET** : « Pique-nique citoyen en bleu, blanc, rouge », dress code et repas aux couleurs républicaines.

Pour passer un moment de détente, de convivialité et de repas partagé entre voisins. Pain gratuit ! Plus d'information début du mois de juillet.



- **MARDI 30 AOUT** : « La ribine est à nous », avec une rue fermée à la circulation et des espaces dédiés à de multiples activités à destination des enfants, des jeunes et des familles



N'oubliez pas l'aide au départ en vacances Campagne ANCV 2022 pour les familles et jeunes de 18-25 ans au QF inférieur à 900 € ! Et quel que soit votre situation (QF ou autre) Vous pouvez également partir en camps famille ou séjour jeunesse ! L'enveloppe nationale n'est pas encore épuisée !!



Nicolas Poiraton : [milizac.guipronvel@leolagrance.org](mailto:milizac.guipronvel@leolagrance.org)  
Laëtitia Saliou : [milizac.guipronvel.evs@leolagrance.org](mailto:milizac.guipronvel.evs@leolagrance.org)

## Actions famille

**Zoom sur le spectacle « C'est quoi 7 famille ?! » :**



**Mardi 21 juin**, une cinquantaine de parents, grands-parents, habitants, enfants et jeunes ont participé au grand jeu TV animé par Guy (Frédéric Le Coze) et Ninie (Fanny Deprez-Font) pour sélectionner la famille parfaite. Bien évidemment Guy a échoué dans cette tentative ne pouvant sélectionner toutes les familles 😊. Nous y avons surtout gagné des rires et de l'implication comme ici sur cette photographie avec Claudie et « Joe » de son nom de scène. Pourquoi ce nom ? Trouvez l'indice dans la photo...



# Enfance Jeunesse

BUGALE YAOUANKIZOÛ

## Actions famille (suite)

### Des vacances en famille ! Week-end à Santec

**Qu'est-ce que c'est ?** L'espace de vie sociale de la Maison de l'enfance Léo Lagrange Ouest vous accompagne pour concocter vos prochaines vacances en famille ! Pour tous ceux qui, avec leurs enfants, petits-enfants ou sans enfant, ont envie de partir en week-end mais n'en ont pas l'occasion, pas le matériel etc. Pour aussi s'impliquer dans un **projet collectif** et partager une **expérience humaine riche de rencontres**.

**Où ?** Au camping municipal Des Dunes à Santec, Finistère, proximité plage du Dossen

**Quand ?** Le week-end du **VEND. 8 JUILLET AU DIM. 10 JUILLET**



- « Animations jeux de société à la médiathèque » animées par le collectif jeux les **MARDI 19 JUILLET** et **MARDI 23 AOUT** de 14 h 30 à 16 h

- « Balade contée en soirée : « Le conte a l'Air Libre », animé par Céline Gumuchian, conteuse, **JEUDI 25 AOUT** vers 20 h 30. **Sur inscription.**



Laëtitia Saliou ☎ 06.08.35.59.50 - Bureau familles - Maison de l'Enfance  
Rue du Ponant - Milizac-Guipronvel - milizac.guipronvel.evs@leolagrange.org

## Accueil de loisirs

Zoom sur une animation : Les partenaires du centre de loisirs



La Maison de l'enfance, pour enrichir ses actions, travaille avec de nombreux partenaires locaux. Avec des associations sportives de Milizac, pour le foot et le basket, avec Mil'jardins pour accompagner les enfants à cultiver le « pot'agé », avec la médiathèque pour des ateliers lectures et écritures.

Pendant les vacances et les mercredis, d'autres associations ont fait découvrir leurs pratiques. Ce fut le cas des « Luskerien Milizag » pour la danse bretonne ou des vanniers pour le tissage de l'osier. Ici, c'est une association de Guilers « Les Coléoportes » qui est intervenue pour accompagner les enfants dans la fabrication de marionnettes lors des mercredis.

# Enfance Jeunesse

BUGALE YAOUANKIZOÛ

---

## Accueil de loisirs (suite)

L'agenda :

Les inscriptions pour l'accueil périscolaire de l'école Marcel Aymé 2022/2023 débutent en ce **début juillet**, **uniquement pour les familles qui ont un planning fixe à l'année.**

Les inscriptions pour les **mercredis débiteront lundi 25 juillet**. Les fiches seront disponibles par mail, sur demande ou sur le site de la Mairie.

**Accompagnement à la scolarité** : il se déroule les lundis, mardis et jeudis, de 16h15 à 17h45, au sein de la Maison de l'enfance. Il est encadré par François Séguret et une équipe de bénévoles de tous âges. **N'hésitez pas à les rejoindre !**

Contact : François Séguret ☎ 02.98.07.20.32 - 06 73 72 04 94 - milizac.guipronvel.alsh@leolagrange.org

Suivez-nous sur : <https://www.instagram.com/alshmilizac/>, compte privé et réservé aux familles de l'accueil de loisirs.

---

## Animation jeunesse

**C'est les vacances !!!**

Temps d'animations pour s'approprier leur temps libre et leurs différents espaces : accueils libres, temps d'activités au choix, soirées, sorties, accompagnement de projets et de départs en vacances, mais aussi du paintball, des activités nautiques, journée 3 Curés, laser game...

Tout au long des vacances, des sorties journée, des repas seront proposés ainsi que des temps multisports au gymnase du ponant et des activités fun !!!

**Programme disponible en version numérique sur la page Facebook « Maison de l'enfance Léo Lagrange Ouest » et dans les Espaces Jeunes.**

**Fermetures** : du 25 juillet au 15 août.

**Pour profiter de l'Espace Jeunes lors de cet été il faudra impérativement être inscrit avec un dossier complet :**

- Remplir le dossier d'inscription et le rendre avec les **2 €** de frais d'inscription.
- **Inscription à toutes les activités sur place auprès des animateurs, avec le règlement du supplément « sortie »**, au maximum 48 h avant. L'inscription à une activité est un engagement, il est donc important de respecter les horaires, de prévenir au plus tôt en cas d'annulation. Toute annulation ne sera remboursée que sur présentation d'un justificatif sous 7 jours maximum.



Scanne le dossier d'inscription ici !

**ANCV-Soléo** : accompagnement des 18-25 ans pour partir en vacances en autonomie. Plus de renseignements auprès de l'équipe jeunesse.

Contact : Gurban Salaün ☎ 07 85 02 62 49 - milizac.guipronvel.jeunesse@leolagrange.org

# Enfance Jeunesse

## BUGALE YAOUANKIZOÛ

### Ecole Marcel Aymé

#### Visite musée de l'école rurale à Tregarvan

Fin juin, les élèves de CM1 et CM1-CM2 bilingues se sont rendus au musée de l'école rurale à Tregarvan.

« Pendant le transport en car, nous sommes passés sur le pont de Terenez. Que c'est haut ! »

Le matin, les CM1 ont fait une randonnée et les CM1-CM2 bilingues ont visité le musée.

« Dans le musée, l'animateur nous a expliqué comment se passait la classe et ce que l'on pouvait trouver dans l'école. C'est différent par rapport à aujourd'hui. Les garçons et les filles étaient séparés, les matières étaient différentes aussi. Les élèves écrivaient avec une plume et nous avons essayé d'écrire sur une feuille. Pour finir, nous avons résolu une enquête qui nous a permis de visiter le musée en entier ».

Après le pique-nique réparateur, les deux classes ont interverti les animations.

« Nous avons marché 3 kilomètres avec Claire, l'animatrice et sa chienne qui connaissait très bien le

chemin ! Nous avons cherché des feuilles de chêne, de houx, de lierre et d'aubépine. Ensuite, nous avons fait un jeu super. Par deux, un élève guidait un élève qui avait les yeux bandés vers un arbre ou un élément de la forêt. Ce dernier devait retrouver l'arbre. Pour terminer nous avons écouté les bruits de la forêt et nous avons couru en criant pour remonter le sentier. C'était super et nous avons passé une superbe journée. »



Renseignements : ☎ 02 98 07 98 94 - Mail : ec.0291802B@ac-rennes.fr - Permanences d'inscription : samedi 27 août de 10 h à 12 h et mardi 30 août de 16 h à 18 h (fiche de renseignement disponible sur le site de la mairie) - Se munir du carnet de santé (vaccinations)

### Ecole Notre Dame

#### Rassemblement sportif autour du handicap

Les enfants de CE2, CM1 et CM2 ont bénéficié d'une journée de sensibilisation au handicap. Renaud Farou, conseiller technique au district de football du Finistère, Nolwenn Nader, du Comité départemental handisport, Elisa Roudaut du Comité départemental du sport adapté, Cédric Fabien et Gauthier Rogel, éducateurs au club de football de Milizac, sont intervenus auprès des élèves pour expliquer ce que sont le handisport et le sport adapté. Différents ateliers ont été proposés : le cécifoot, le « 1, 2, 3 soleil » adapté, le quizz sur le handicap dans le sport, le jeu des déménageurs, la rencontre à 5.

Des jeunes de l'IME Jean Perrin de Brest ont également participé à cet après-midi ludique mais sportive et surtout très instructive.



#### La voile pour les CM1

Les CM1 ont bénéficié cette année de 6 séances de voile au centre nautique de Portsall. Ils ont ainsi découvert le funboat, l'optimist, le kayak et le paddle. Cette activité est rendue possible grâce au partenariat existant avec les écoles et la CCPI.

#### Randonnées contées à Botmeur

Fin juin, les enfants de l'école Notre Dame se sont rendus à Botmeur, où l'association ADDES les a accueillis.

Ils ont ainsi participé à des randonnées contées, et rencontré des êtres extraordinaires tels les korrigans, les dragons ou encore les loups !

Une jolie façon de terminer cette année ayant eu pour thème le FANTASTIQUE !

Renseignements : ☎ 02 98 07 90 97 - Mail : ecolendmilizac@wanadoo.fr - La directrice reçoit jusqu'au 13 juillet et à partir du 25 août.

# Pays d'Iroise Communauté

## Frelon asiatique

Vous avez repéré un nid de frelons supposés asiatiques ? (et pas seulement quelques frelons ça et là), signalez-le en mairie. Quelqu'un viendra ensuite identifier s'il s'agit bien du frelon asiatique. Si c'est le cas, une entreprise agréée interviendra (intervention prise en charge par la Communauté de Communes, uniquement pour les nids de frelons asiatiques).

Modalités sur [pays-iroise.bzh](http://pays-iroise.bzh)

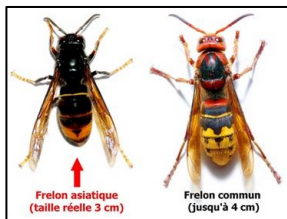

## Recyclerie mobile « Un peu d'R »

La recyclerie mobile sera présente à la déchèterie de Milizac-Guipronvel le **SAM. 30 JUIL.** (10h-12h et 14h-18h) pour collecter vos objets divers, vélos, petits meubles, livres, CD-DVD, linge de maison... en bon état. La recyclerie peut aussi se déplacer chez vous sur RDV (Un peu d'R ☎ 07 82 42 84 42)

Renseignements :

Service déchets ☎ 02 98 32 37 83 ou [dechets@ccpi.bzh](mailto:dechets@ccpi.bzh)

## Pas de vacances pour le tri des déchets !

Dans le bac jaune, on met tous les emballages en plastique, en métal, le papier et le carton. Comment ? En vrac, (pas dans un sac), bien vidés et non emboîtés. Des mémos tri en français, anglais et allemand sont disponibles en mairie et sur [pays-iroise.bzh](http://pays-iroise.bzh) Un doute ? Téléchargez l'application « Guide du tri ». C'est un objet ? (même en plastique), direction le bac bleu !

## Atelier compostage-paillage

Atelier compostage paillage à Porspoder, **MERC 10 AOUT**, 10 h – 12 h. Apprenez à composter en composteur, en tas et à fabriquer votre paillage maison.

Inscription gratuite mais obligatoire :

☎ 02 98 32 37 83 ou [dechets@ccpi.bzh](mailto:dechets@ccpi.bzh)

## Maison de l'Emploi

Offres d'emploi et forum des jobs d'été sont en ligne sur [pays-iroise.bzh](http://pays-iroise.bzh) et sur la page Facebook.

Envoyez-nous directement vos CV à [maison.emploi@ccpi.bzh](mailto:maison.emploi@ccpi.bzh)  
Contact : ☎ 02 98 32 47 80

## Navette du littoral

Habitant ou visiteur, tout le monde peut monter à bord de la navette (car) du littoral. Elle fonctionnera les mardis et jeudis, du 12 juillet au 25 août. Tarifs : 2,50 € adultes, 2 € - de 26 ans et gratuit - de 12 ans accompagnés. Sans réservation. Règlement par chèque ou espèces auprès du chauffeur (CB et abonnement Breizhgo non acceptés). Une plaquette de présentation sera bientôt disponible.

## Choisir quel panneau solaire ?

2 sortes de panneaux solaires existent : les panneaux photovoltaïques et les panneaux thermiques. Renseignements et conseils pour la rénovation de votre logement : Tinergie.

Permanence conseillers Ener'gence 1<sup>er</sup> et 4<sup>e</sup> vendredis à la Communauté de communes sur RDV - ☎ 02 98 33 20 09

## Ouverture des phares

**Saint-Mathieu** : visites guidées tous les jours 10h30-19h30. 4€ (+ de 12 ans), 2€ (6-11 ans), gratuit (- de 5 ans). Balade découverte de la faune et de la flore le 13/07 à 10h, gratuit, sur inscription. Nuit du phare les 12 et 26/07 dès 21h30, sur réservation, 7€ (+ de 12 ans), 3€ (3-11 ans). Comment fonctionne un phare ? Atelier ludo-éducatif le 27/07, 15h-17h, gratuit.

Renseignements et inscriptions :

☎ 02 98 89 00 17 ou [phare.saint-mathieu@ccpi.bzh](mailto:phare.saint-mathieu@ccpi.bzh)

Balade en calèche, dès le 12/07 le mardi à 11h, 12€ (+ de 12 ans), 6€ (3 à 11 ans), gratuit (- de 3 ans).

Réservation : ☎ 06 89 94 29 19 ou [cornen.kerfily@orange.fr](mailto:cornen.kerfily@orange.fr)

**Trezien** : tous les jours, 10h30-12h30 et 14h-18h30. 3,50€ (+ de 12 ans), 1,50€ (5-11 ans), gratuit (- de 5 ans). Exposition « Balade sur le GR34 » d'Armand Breton en accès libre. Atelier dessin les 13, 20 et 27/07 et le 3/08, 2€, dès 6 ans, sur réservation. Atelier Lire au phare Trezien, avec la médiathèque de Plouarzel les 21/07 et 4/08, 15h30-18h30. Après-midi contes les 28/07 et 11/08 à 16h, tarif au chapeau. Comment fonctionne un phare ? Atelier ludo-éducatif le 29/07, 15h-17h, gratuit.

Renseignements et inscriptions :

02 98 38 30 72 ou [phare.trezien@ccpi.bzh](mailto:phare.trezien@ccpi.bzh)

**Kermorvan** : tous les jours, 10h-14h. 4€ (+ 12 ans), 2€ (5-11 ans), gratuit (- de 5 ans).

Renseignements : ☎ 06 86 31 03 47 ou [phare.kermorvan@ccpi.bzh](mailto:phare.kermorvan@ccpi.bzh)

# Vie municipale et citoyenne

BUHEZ KÊR HAG HEC'H ANNEZIDI

## Horaires des mairies

Mairie - 1 Place Ar Stivell  
Milizac  
29290 MILIZAC-GUIPRONVEL  
☎ 02 98 07 90 31  
mairie@milizac-guipronvel.bzh

**Lundi, mercredi, jeudi et vendredi** : 8 h 30 - 12 h 00 et 13 h 30 - 17 h 30  
**Mardi** : 10 h 00 - 12 h 00 et 13 h 30 - 17 h 30  
**Samedi matin** : 9 h 00 - 12 h 00 (en alternance : semaine paire Milizac ; semaine impaire Guipronvel)

Mairie - 1 route de Milizac  
Guipronvel  
29290 MILIZAC-GUIPRONVEL  
☎ 02 98 07 90 33  
mairie@milizac-guipronvel.bzh

**Lundi, mercredi, jeudi et vendredi** : 8 h 30 - 12 h 30  
**Mardi** : 10 h 00 - 12 h 30  
**Samedi matin** : 9 h 00 - 12 h 00 (en alternance : semaine paire Milizac ; semaine impaire Guipronvel)

Les élus sont à votre disposition et reçoivent sur rendez-vous à la mairie de Milizac et à la mairie de Guipronvel. N'hésitez pas à prendre contact avec l'accueil de la mairie pour les rencontrer.

**Horaires d'été 2022 : pendant les vacances d'été, les deux mairies seront fermées le samedi matin, du 9 juillet au 20 août, ainsi que les après-midi du lundi 25 juillet au vendredi 19 août.**

## Un nouvel agent aux Services Techniques



Ronan GOURMELON vient de rejoindre la commune de Milizac-Guipronvel (4 615 habitants ; 7,2 M d'€ de budget général) en qualité de responsable des services techniques et des travaux en régie. Il animera et encadrera une dizaine d'agents techniques.

Technicien principal, originaire du Pays d'Iroise, Ronan dispose d'une solide expérience (ancien DST de Ploudalmézeau, puis de St Thégonnec-Loc-Eguiner...).

Il interviendra en lien avec Delphine KERIBIN, ingénieur chargée des opérations d'investissements, et Paul CROGUENNEC, directeur général des services.

Les services municipaux de Milizac-Guipronvel, placée sous l'autorité du Maire, Bernard QUILLEVERE, comptent aujourd'hui une trentaine d'agents (scolaire, technique, culture, police et administratif).

## Urbanisme

### Déclarations préalables accordées

- CUVILLEZ : extension et abri de jardin, rue Angela Duval
- LAURENT : extension, rue Glenmor
- RIPERT : clôture, rue Castel Pharamus
- LE GUEN : clôture, rue de Keromnes
- MORVAN : pergola, rue de Penlan

### Permis de construire accordés

- SCI PLAENNEN : bâtiment d'activités, ZA de Kerhuel
- JEZEQUEL : rénovation maison ancienne et extension, Kerlaziou
- SERRES DE KELARET : bâtiment de stockage, Dreves Vras
- SCI KANOL: bâtiment d'activités, ZA de Kerhuel



# Vie municipale et citoyenne

BUHEZ KÊR HAG HEC'H ANNEZIDI

---

## *Inauguration du chantier de renouvellement urbain « Le Verger »*

Milizac-Guipronvel a entrepris le renouvellement urbain d'une friche de 3 745 m<sup>2</sup> située en cœur de bourg. Elle a choisi de confier à Amenatys la conception et la réalisation des futurs immeubles. Mercredi 22 juin, la commune et Amenatys ont posé la 1<sup>ère</sup> pierre du programme « Le Verger ».



Le programme propose une dynamique pratique du *bien vivre ensemble* par la construction de 3 types de lots au sein du même espace :

- **Des locaux tertiaires** pour développer le commerce et les services *in situ* : 4 assistantes maternelles regroupées en MAM, un opticien, une coiffeuse, une esthéticienne, un distributeur automatique bancaire. Le projet pourrait également accueillir un restaurateur pour compléter l'offre.
- **Des cellules de santé** pour compléter les services de soin de la maison de santé pluridisciplinaire construite sur la commune en 2017 : 3 orthophonistes, une sage-femme, un ostéopathe et une réflexologue.
- **Des logements**, soit 18 appartements dont 20 % de logements sociaux, dans une opération mixte associant un opérateur privé (AMENATYS) et publics (Finistère Habitat). Deux logements sont encore disponibles.

---

## *Inauguration de la médiathèque « La Parenthèse »*

# Vie municipale et citoyenne

BUHEZ KËR HAG HEC'H ANNEZIDI

## Fleurissement des bourgs

Chaque année, le Service communal d'Espaces verts procède au fleurissement des deux bourgs : potées, jardinières et aménagement de parterres annoncent la période estivale. Des vanniers bénévoles se sont associés cette année à l'opération en proposant des sujets en osier pour agrémenter les espaces fleuris. Ainsi devant la poste à Milizac et devant la mairie de Guipronvel, des hérons, hiboux et libellules s'insèrent dans un décor simulant une mare.



Ronan Provost, Remi Le Bloas, Guy Prigent (vanniers), Ludovic Bilcot, Agent des Espaces verts, Bernard Briant, Adjoint au maire, Gérard Abiven (vannier) et André Hébert (absent sur la photo)

## Au fil des chantiers

### Voirie

L'été est propice aux travaux d'entretien de nos voiries communales. 2022 n'y fait pas exception.

Jusqu'à la fin juillet, l'entreprise STPA assurera plusieurs chantiers d'enduit dans les secteurs de Coadleroun, Lattelou, Coateves, Tollan, Kergroas et rue Breiz Izel afin de redonner une bonne étanchéité au support.

A l'issue des congés de l'entreprise, les travaux moins dépendants des conditions météorologiques ou nécessitant plus de technicité se poursuivront, de septembre à octobre inclus dans les secteurs de Keroumel, Keroulas (busage), Coadleroun (aménagement de sécurisation dans la traversée du lieudit) et Gouezou (enrobés).

### Salle Guy Magueur

Isolation et bardage en acier ondulé en partie haute du volume principal de la salle sont achevés en façades Sud, Ouest et Nord. Les dalles des circulations et de la salle de musique sont en place. Courant juillet, les menuiseries des nouvelles ouvertures, situées en partie basse du plateau sportif, seront posées tout comme la membrane d'étanchéité en toiture ; l'enfilade des locaux annexes recevra également sa charpente avant la trêve estivale.



Juin 2022 – pose de l'isolation et du bac acier en façade Sud

# Vie municipale et citoyenne

BUHEZ KÊR HAG HEC'H ANNEZIDI

---

## Animation de fin d'été

En attente article Marie Jeanne

---

## Opération Tranquillité Vacances

Lorsque vous partez en vacances, vous pouvez demander à la police ou à la gendarmerie de surveiller votre domicile ! Le dispositif gratuit Opération Tranquillité Vacances (OTV) des services de police et de gendarmerie vous propose de veiller sur votre logement pendant votre absence et de vous prévenir en cas d'anomalie.

### L'opération tranquillité vacances, qu'est-ce que c'est ?

Il s'agit d'un service de sécurisation mis en œuvre par la Police nationale et la Gendarmerie nationale au bénéfice de ceux qui s'absentent pour une certaine durée.

Les vacanciers s'assurent ainsi de la surveillance de leur domicile, à travers des patrouilles organisées par les forces de l'ordre. Ces patrouilles sont effectuées de jour comme de nuit, en semaine et le week-end.

En cas d'anomalie, vous êtes prévenus.



### L'opération tranquillité vacances, comment ça marche ?

Pour bénéficier du dispositif, il faut en faire la demande plusieurs jours avant la période d'absence (prévoir 2 jours au minimum), au commissariat, à la gendarmerie ou à la police municipale. Pour gagner du temps, un formulaire est accessible en ligne ; il est à remplir et à imprimer avant de se rendre sur place pour finaliser la demande.

Lors de votre inscription, vous devez indiquer si votre domicile est équipé d'un système d'alarme et si vous avez demandé à une personne de confiance de passer régulièrement afin d'éviter toute confusion avec un cambrioleur. En cas de retour anticipé, pensez à prévenir les forces de l'ordre !

---

## Informations touristiques

Des brochures touristiques sont disponibles à l'accueil des 2 mairies, venez vous servir !

Et via l'appli IntraMuros (flashez le QR CODE ci-contre), accédez également à la rubrique « Découvrir » : sentiers de randonnée cycliste et pédestre, patrimoine... du territoire.



---

## Appli « Staying alive »

Une appli intéressante à télécharger sur votre portable : « Staying Alive » : elle vous renseigne sur la localisation des défibrillateurs partout dans le monde (les défibrillateurs de la commune y sont recensés), les numéros d'urgence selon le pays dans lequel vous vous trouvez, les gestes qui sauvent...



# Vie municipale et citoyenne

## BUHEZ KËR HAG HEC'H ANNEZIDI

### Etat civil

#### Naissance

Adéla JÉZÉQUEL  
Ambre BAX  
Matteo GURALIUC

#### Mariage

Mickaël LECOUSTRE et Sandy PENAUD  
Vincent LEMETTEZ et Elodie KERLEROUX  
Kevin GOGÉ et Maëlla LE FOLL

#### Décès

Marie Thérèse PONDAVEN née PELLEN, 98 ans  
Jean LESCOPI, 89 ans  
Suzanne SIMON née ROUDAUT, 86 ans

### Un fromager sur le marché

La Crèmerie Lucas Fromagerie, présente sur les marchés depuis 1982, propose une gamme composée de plus de 110 variétés de fromages fermiers et divers autres produits laitiers.

A partir du mois de septembre, retrouvez Patrick et/ou Chloé sur la commune (parking de la mairie de Milizac) tous les mercredi après-midi de 16 h à 19 h.



### Permanence conseillers départementaux

Marie-Christine Lainez et Gilles Mounier, conseillers départementaux du canton, assureront une permanence en mairie de Lampaul-Plouarzel, jeudi 7 juillet, de 10 h 30 à 12 h 00.

Renseignements : ☎ 02 98 76 23 86

### Correspondants de presse

#### Ouest-France :

Morgane Le Saint ☎ 06 51 98 72 18 - Flavie Quéré ☎ 06 78 21 79 83  
[ouestfrance.milizacguip@gmail.com](mailto:ouestfrance.milizacguip@gmail.com) (privilégier les e-mails)

#### Le Télégramme :

Daniel Pors ☎ 06 63 92 37 60 - [daniel.pors@free.fr](mailto:daniel.pors@free.fr)

#### Avis aux habitants de Keromnes :

Faute de distributeurs, le Kannadig n'est pas distribué dans les boîtes aux lettres de ce secteur. Pour y remédier, 3 bénévoles seraient nécessaires.

Si cela vous intéresse, n'hésitez pas à prendre contact avec la mairie : ☎ 02 98 07 90 31

### Agenda des mois de juillet-août

Sam. 2 et dim. 3 juillet	Fête de l'été (organisée par la Saint-Pierre Milizac)	Espace Toul an Dour
Sam. 9 juillet	Tournoi de palets	Boulodrome de Guipronvel
Sam. 16 juillet	Don du sang	Centre Ar Stivell
Sam. 11 et dim. 12 juin	Tournoi de hand (-11 et -13)	Salles des sports du Ponant du Garo
Sam. 27 et dim. 28 août	Agrifête 2022	Lieu-dit Kergroas
Vend. 29 août	Animation piétonne	

#### Rendez-vous à la Médiathèque La Parenthèse

Tout l'été	13 h 30 à 14 h 30	Escape Game : sur inscription, chaque lundi, mardi, mercredi et vendredi de l'été
Du 11 juillet au 27 août	Horaires médiathèque	Expo biodiversité
Merc. 13 juillet	15 h	Ciné-goûter (à partir de 6 ans)
Mardi 19 juillet	De 14 h à 16 h	Après-midi jeux de société Animé par Léo Lagrange
Merc. 10 août	15 h	Ciné-goûter (à partir de 12 ans)
Mardi 23 août	De 14 h à 16 h	Après-midi jeux de société Animé par Léo Lagrange

Mairie ☎ 02 98 07 90 31 - [kannadig@milizac-guipronvel.bzh](mailto:kannadig@milizac-guipronvel.bzh) -

Kannadig en ligne : [www.milizac-guipronvel.bzh](http://www.milizac-guipronvel.bzh)

Edition : 2050 exemplaires - Date de dépôt des articles pour le Kannadig : le 15 de chaque mois

#### Objets trouvés (à réclamer en mairie) :

- petite pochette contenant un porte-bonheur (trouvée dans un bureau de vote)
- 1 clé sur un porte-clés peluche
- 1 petite médaille enfant