

LE KANNADIG

2 avril

COURSE VTT

3 avril

CONCERT JEAN LUC ROUDAUT

LA NÜIT
DU G@RO

8 avril

LA NÜIT DU G@RO

10 et 24 avril

ELECTIONS PRESIDENTIELLES

17 avril

CHASSE AUX OEUFS

17 et 18 avril

TOURNOI DE FOOT

24 avril

COURSE SUR ROUTE

30 avril et 1^{er} mai

LOTO ET VIDE GRENIER



Vie associative

BUHEZ AR C'HEVREDIGEZHIOÙ

Les marcheurs de Pen ar Bed

LUN. 4 AVRIL - St Renan

Départ 14 h - Place Guyader

LUN. 11 AVRIL - Milizac

Départ 14 h - Coatquénez

MARD. 19 AVRIL - Plouzané

Départ 14 h - Parking plage « Ste Anne du Portzic »

LUN. 25 AVRIL - Plougonvelin

Départ 14 h - Parking de St Mathieu

Rendez-vous covoiturage : 13 h 35 - parking d'Ar Stivell



Sorties ECM

Groupe A

Date	Circuit	Km	Départ
Dimanche 3 avril	68	89	8 h
Dimanche 10 avril	65	90	8 h
Dimanche 17 avril (Pâques)	60	85	8 h 30
Lundi 18 avril	47	75	8 h 30
Dimanche 24 avril	63	90	8 h

Groupe B : départ 9 h, même circuit que A mais raccourci à environ 70 km

Groupe C : départ 9 h 30 pour environ 55 km



Concert Jean-Luc Roudaut

Les MAM « La Petite Licorne » et « Au Fil des Anges » vous proposent un concert de Jean-Luc Roudaut **DIM. 3 AVRIL**, à 16 h, Salle Ar Stivell.

Les billets sont en vente sur Helloasso :

<https://www.helloasso.com/associations/mam-la-petite-licorne/evenements/concert-de-jean-luc-roudaut-1>

Université du Temps Libre en Iroise (UTL)

MARDI 5 AVRIL : Etats-Unis-Chine : vers l'affrontement

Par Daniel Cleach, Professeur agrégé d'Histoire (ER)

MARDI 26 AVRIL : La saga des nombres : du caillou à la puce

Par Ahmed Djebbar, Professeur d'Histoire des sciences, Université de Lille 1 (ER)

Les conférences se déroulent à 14 h le mardi à l'Espace Culturel à Saint Renan.

Club des Camélias

VEND. 1^{ER} AVRIL, à 14 h : jeu « Le Savez-Vous » salle Tréléon.

VEND. 8 AVRIL, sortie spectacle Marie Guerzaille à Saint Caradec. Départ en car du parking de la mairie de Milizac à 6 h 15 et retour vers 20 h (masque et pass sanitaire à prévoir).

MAR. 12 AVRIL, concours interclubs de dominos-pétanque à la salle Ar Stivell pour les adhérents à un club de Générations Mouvements. Inscriptions à partir de 13 h 30.

MERC. 27 AVRIL, à 9 h 30 : atelier cuisine à l'office Ar Stivell.

Renseignements : Danielle Guérin ☎ 06 50 14 51 42

Vie associative

BUHEZ AR C'HEVREDIGEZHIOÙ

Tournoi de foot féminin solidaire

Dans le cadre d'un projet en lien avec leur formation à la MFR (Maison Familiale et Rurale) de Saint-Renan, Arthur, Samantha, Titouan et Angie organisent un tournoi de foot féminin solidaire le **MERC. 13 AVRIL**. Début des rencontres à 14 h. Entrée gratuite.

Ce projet se fait en partenariat avec les Restos du Cœur et Intersport, et avec l'aide de Cédric Fabien, responsable jeunes au club de foot de la Saint Pierre Milizac.

Il s'agit de collecter des produits d'hygiène (plutôt féminins) pour les Restos du Cœur. Intersport fournira les récompenses pour les joueuses.

Tout au long de la journée, il sera possible de venir donner des produits d'hygiène à l'entrée du terrain.



Saint-Pierre Milizac

Tournoi de Milizac les **DIM. 17 AVRIL** et **LUN. 18 AVRIL**

Le tournoi de foot aura lieu le dimanche 17 avril pour les catégories U9 et U11, ainsi que le lundi 18 avril pour les catégories U13 et U15.

L'entrée est gratuite. Restauration et animation sur place.



Super Loto **SAM. 30 AVRIL**

Au Centre Ar Stivell à partir de 20 heures (ouverture des portes à 17 h). 3500 euros de lots et de bons d'achats.

Réservation conseillée auprès de Stéphanie Tanésie ☎ 06 03 56 14 77

Vide Grenier – **DIM. 1ER MAI**

Au Centre Ar Stivell, de 9 h à 17 h 30.

Exposants : 3 € le mètre linéaire au sol.

Public : 1.50 € (gratuit pour les - de 12 ans)

Réservation auprès de Guy Pelleau ☎ 06 73 90 91 04 ou Yves Jestin ☎ 06 84 96 34 46

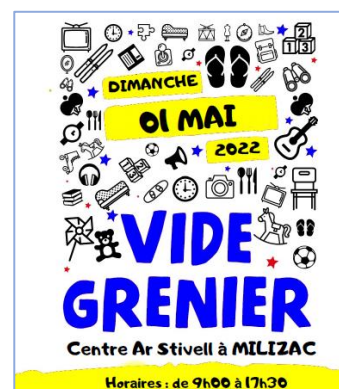

Vie associative

BUHEZ AR C'HEVREDIGEZHIOÙ

Courses cyclistes

Le club Milizac VTT organise en avril 2 manifestations cyclistes.

SAM. 2 AVRIL : Pen Ar bed VTT jeunes au lieu-dit Tremobian à Guipronvel.

Premières courses dès 13h30.

Plusieurs catégories, de poussins à cadets.

N'hésitez pas à venir les supporter.

La course se déroulant sur des terrains privés, le circuit ne sera ouvert que cette après-midi-là (merci aux propriétaires).



DIM. 24 AVRIL : une course sur route partira du bourg de Guipronvel à 15 h. Elle prendra la direction de « La Roche », Pen Ar Valy, Kernevez et retour sur Guipronvel par la route de Plouguin. La route pourra être bloquée temporairement sur plusieurs endroits.

2h30 de course sur un circuit de 5 km que vous pourrez parcourir à pied en sens inverse.

Couscous à emporter

Milizac VTT Loisirs et l'Entente cyclo Milizac s'associent pour vous proposer un couscous à emporter **DIM. 1ER MAI** à la salle des sports du Garo.

Les plats proposés sont conditionnés en barquettes, donc pas besoin d'apporter de récipients.

10 € la part, retrait à la salle des sports du Garo à partir de 10 h.

Réservations à partir de vendredi 15 avril et jusqu'au mercredi 27 avril, dernier délai, auprès de :

- Bernard Omnès : ☎ 06 81 03 09 96 / Jacques Rivoalon : ☎ 06 32 90 09 76

- mail : milizacvttloisirs@gmail.com



Rando Lipous

La Rando Lipous 2022, Rando Dégustation, organisée par l'association Div Yezh Milizac, se tiendra **DIM. 15 MAI**.

Circuits de 5 et 12 km, départ à partir de 8 h, de la salle Ar Stivell.

Pique-nique partagé, spectacle des enfants, théâtre et danses.

Vie culturelle

BUHEZ AR SEVENADUR

Baz'Arts à Toul an Dour 2022 : réservez votre journée !

SAMEDI 21 MAI se tiendra la 1^{ère} fête des arts mélangés sur le site de Toul An Dour à Guipronvel.

Cette manifestation culturelle baptisée "BAZ'ARTS à Toul an Dour" réunira des artistes professionnels et amateurs, des habitants de la commune et associations locales autour d'activités artistiques et créatives.

Plus d'informations dans le Kannadig de mai !



La médiathèque « La Parenthèse »

Lundi :	16 h – 18 h 30
Mardi :	16 h – 19 h 30
Mercredi :	9 h – 12 h / 14 h – 18 h 30
Vendredi :	9 h – 12 h / 16 h – 18 h 30
Samedi :	9 h – 16 h

L'inscription permet d'emprunter :

- 7 documents imprimés (livres, revues, BD) pour 3 semaines
- 2 DVD par famille pour 2 semaines
- 1 livre-audio pour 3 semaines



Le Bateau Livres recherche des bénévoles

Envie de vous impliquer dans la vie culturelle ? De faire partager votre goût pour les livres ? Quelques heures par mois de disponibles ? **Rejoignez le Bateau Livres !**

Les missions sont multiples et diversifiées : accueil du public, rangement, animations, gestion du prêt...

Ouvert aux habitants de la commune inscrits à la médiathèque, dès 14 ans.

Renseignements : Anne Le Dreff ☎ 06 61 96 42 34

Prêts de DVD : du nouveau !



En plus des 2 DVD par famille pour 2 semaines, l'abonnement à la médiathèque permet désormais d'emprunter un **lecteur de DVD** si vous n'êtes pas équipés !

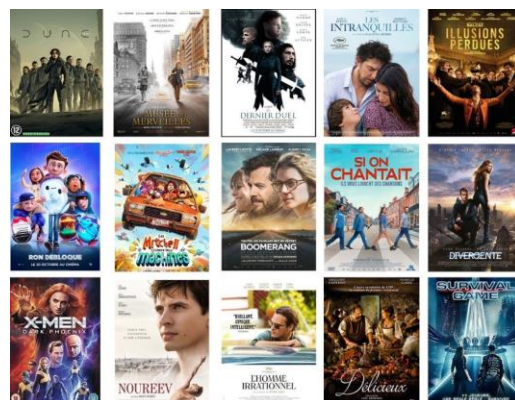

Vie culturelle

BUHEZ AR SEVENADUR

Les animations à la médiathèque

Expositions jusqu'au **SAMEDI 30 AVRIL** :

Les oiseaux du lac : photos des oiseaux de nos campagnes, par Jean-Paul Denotte autour du lac de Bourg-Blanc

Les légumineuses : haricots, fèves, lentilles : du jardin à l'assiette

MARDI 19 AVRIL de 14 h à 16 h :

Séance de contes suivie d'un atelier de fabrication de nichoirs à oiseaux
A partir de 6 ans, sur inscription. Les parents sont les bienvenus !

MERC. 27 AVRIL à 10 h 15 :

Les petits contes d'Annick : « Histoires de plumes... »
A partir de 3 ans

VEND. 1ER AVRIL à 17 h 30 : Les Grands lecteurs

Un moment pour échanger sur tes dernières lectures, pour les 8-12 ans

Du Vent dans les BD :

Jusqu'en mai 2022, venez découvrir les sélections Enfant, Jeunesse, et Adulte et votez pour votre BD préférée.



Le Petit Chemin – An Hentig

Accédez au portail du réseau « Le Petit Chemin », à l'adresse : www.mediathequelaparenthese.bzh



Si vous êtes abonnés à la médiathèque La Parenthèse, vous pouvez créer votre compte.

Dans la zone « Se connecter », renseignez votre identifiant et votre mot de passe : **votre identifiant est votre n° d'abonné** (il figure sur votre carte de lecteur). Si vous n'avez pas ce numéro, vous pouvez le demander à l'accueil de la médiathèque. **Votre mot de passe est votre année de naissance**. Lors de votre 1^{ère} connexion, vous devrez renseigner un nouveau mot de passe et une adresse mail.

Accédez à la liste complète des nouveautés sur : www.mediathequelaparenthese.bzh, onglet « Nouveautés »

Vie sociale et familiale

BUHEZ SOKIAL HA BUHEZ AR FAMILHOÙ

ADMR des 2 Abers

☎ 02 98 37 58 75 ou

☎ 02 98 04 87 41

- du lundi au vendredi, de 9 h à 12 h
- sur répondeur l'après-midi

Mail : bourgblanc@29.admr.org

Permanences à la mairie de Guipronvel :

- mardi de 9 h à 12 h
- vendredi de 9 h à 12 h

**Été 2022 : l'ADMR recrute H/F
Pour juin, juillet, août et septembre.
CDD de 28 à 32 h.**

CV et lettre de motivation à :

ADMR des 2 Abers

11 rue St Jean Baptiste de la Salle

29870 Lannilis

ou par mail :

admr2abers@29.admr.org

Assistante sociale

Les personnes souhaitant contacter une assistante sociale peuvent appeler le CDAS de St Renan (Centre Départemental d'Action Sociale) au

☎ 02 98 84 23 22

Le CLIC Iroise

Le CLIC, Centre Local d'Information et de Coordination gérontologique, est un service gratuit à l'écoute des 60 ans et plus et des personnes handicapées. Ce service s'adresse aussi à l'entourage familial de ces personnes, mais également à toute personne concernée par la problématique du vieillissement.

Du lundi au vendredi, sur RDV
de 9 h à 12 h et de 14 h à 17 h

CLIC IROISE - ZA de Kerdrioual - Lanrivoaré
☎ 02 98 84 94 86 - clic-iroise@ccpi.fr

RPAM

Le Relais Parents Assistantes Maternelles reçoit les parents et les assistantes maternelles sur RDV.

Contact : ☎ 02 98 32 60 55 - rpam.centre@ccpi.bzh

Vestiboutique La Croix Rouge

Vous avez envie de faire une action solidaire ? Vous avez envie de soutenir des initiatives sociales et locales ? Vous avez des vêtements à donner ?

La vestiboutique de Ploudalmézeau, Espace Kerjolys vous accueille :

- le mercredi de 14 h à 17 h
- le samedi de 10 h à 12 h (et de 10 h à 17 h le 2^{ème} samedi du mois)

Votre Vestiboutique s'adresse à tous, sans condition de revenus et propose des vêtements pour hommes, femmes, enfants et bébés ainsi que des chaussures, des accessoires, du linge de maison.

Recrutement d'animateurs.trices

L'accueil de loisirs (3-12 ans) de Milizac-Guipronvel recherche des animateurs.trices pour les vacances d'été (BAFA ou équivalent).

Envoyer CV (sans photo) + lettre de motivation à :

François Séguret – Directeur de l'ALSH - Rue du Ponant – 29290 Milizac-Guipronvel
milizac.guipronvel.alsh@leolagrangre.org

Cadets de la Gendarmerie du Finistère

La Gendarmerie propose à compter de septembre une session de formation à l'intention des jeunes de 16 à 18 ans. Cette formation, qui comprend notamment des visites d'unités de Gendarmerie et des participations à des activités à caractère social, peut également servir de tremplin vers divers métiers dont la Gendarmerie.

Renseignements :

Cadets Gendarmerie du Finistère ☎ 02 98 55 75 58 - acgnf29@gmail.com

Recrutement déchèterie

Tribord, Entreprise d'Insertion, recrute 1 agent(e) d'accueil en déchèterie sur le Pays d'Iroise. Pour postuler, vous devez répondre aux critères de l'IAE (Insertion par l'activité économique) – Eligibilité à vérifier auprès de votre conseiller Pole Emploi

Offre d'emploi complète disponible sur notre site internet

<https://e-tribord.com/recrutement/>

Candidatures à transmettre à l'adresse : cberder@e-tribord.com

Pour plus d'informations, merci de contacter le ☎ 06 22 36 01 84

Enfance Jeunesse

BUGALE YAOUANKIZOÙ

Animations locales, le CHAI

Aide au départ en vacances Campagne ANCV 2022 : Soyez optimistes et préparez vos vacances avec un dispositif qui permet aux familles et aux personnes isolées de 25 à 60 ans au quotient familial inférieur à 900 de disposer d'une aide financière pour leur séjour de vacances. En 2021, 10 familles ont bénéficié de cette aide pour une valeur totale de 5 350 €.



Nicolas Poiraton : milizac.guipronvel@leolagrange.org
Laëtitia Saliou : milizac.guipronvel.evs@leolagrange.org

Rando botanique, partez à la découverte des plantes sauvages en bord de chemin animée par Joseph Tanguy, SAM. 7 MAI à 9 h 30 au départ de la Maison de l'Enfance. L'occasion de découvrir ou re-découvrir la commune et ses richesses. Cette balade se clôturera par un pot de l'amitié.

Contact : Nicolas Poiraton - milizac.guipronvel@leolagrange.org



Le collectif de Ludothèque s'étoffe avec l'arrivée de Tristan et de Jean-François !

Tristan est en mission de service civique « Actions éducatives autour du jeu » de 7 mois et Jean-François réalise un stage de 2 mois dans le cadre de sa formation de ludothécaire.

*Une partie du collectif jeux, de gauche à droite :
Isabelle, Guillaume, Tristan, Patricia, Laëtitia, Jean-François*

La ludothèque Léo Lagrange est ouverte un samedi et un vendredi par mois hors vacances d'été.

SAM. 2 AVRIL de 9 h à 13 h : l'équipe de la ludothèque vous accueille, dans un espace chaleureux et convivial.

VEND. 8 AVRIL de 18 h à 22 h : animée par le collectif de la ludothèque pour réunir petits et grands, enfants et adultes autour de la passion du jeu et avec des soirées thématiques (jeux de rôle, etc.).

C'est également une Ludothèque Drive d'environ 150 jeux de société avec la possibilité de venir chercher les jeux sur rendez-vous et de réserver par email.

C'est surtout un espace ouvert à tous les publics, quels que soient leurs âges : particuliers (seul, en famille, entre amis...), RAM, MAM, crèches et assistantes maternelles, écoles avec des créneaux spécifiques, accueil de loisirs, partenaires locaux et associations.

C'est aussi un espace adapté avec un préau pouvant permettre des jeux d'extérieurs et des jeux d'eau, un grand hall d'animation « Fanch Gogé » qui le samedi met à disposition des jeux d'éveil, d'imitation, d'assemblages, des jeux thématiques, des jeux de sociétés de tous âges (jeu de stratégie, jeu de coopération, jeu d'expression...), un café blabla pour se poser, se restaurer et échanger !



Laëtitia Saliou : milizac.guipronvel.evs@leolagrange.org

Enfance Jeunesse

BUGALE YAOUANKIZOÙ

Actions famille

L'ARPE (Atelier Rencontre Parents Enfants) : nous y recevons les familles (parents, grands-parents...) et leurs enfants de 0 à 3 ans, tous **les mercredis matin, de 10 heures à 12 heures** (en dehors des vacances scolaires). Ouverture de cet accueil libre tous les mercredis scolaires : **MERC. 6 AVRIL** et **MERC. 27 AVRIL** de 10 h à 12 h (sur inscription). **Espace Parent Enfant de Guipronvel.**

Les ateliers parents enfants « actions familles » :

- « **Atelier découverte du maquillage artistique à partir de 6 ans** » animé par Osange Spring, elle met de la couleur sur toutes les peaux et souffle de la paillette à tous les vents, le **SAM. 2 AVRIL** de 10 h à 12 h. **Sur inscription.**
- « **Atelier Parent enfant de Body percussion et percussion, danse** », animé par Rock Dedege, le **MERC. 27 AVRIL** à 10h30. **Sur inscription.** Espace Parent enfant de Guipronvel
- « **Atelier massage Parent-Bébés de la naissance à l'assise** », animé par Emilie Cueff, le **SAM. 30 AVRIL** de 10 h 30 à 11 h 30. **Sur inscription.** Maison de l'Enfance Milizac.
- La **plaquette des ateliers parents-enfants** des vacances de printemps sortira le **VEND. 1ER AVRIL.**

 Maison de l'enfance LLO Milizac Guipronvel

Laëtitia Saliou ☎ 06.08.35.59.50 – Bureau familles- Maison de l'Enfance - rue du Ponant – Milizac-Guipronvel - milizac.guipronvel.evs@leolagrange.org

Accueil de loisirs

Zoom sur la pause méridienne de l'école Marcel Aymé : les ateliers



Au cours de la pause méridienne de l'école Marcel Aymé, les enfants ont la possibilité de participer à divers ateliers :

- * Jeux de ballon avec la St Pierre de Milizac
- * Jeux de société, avec la ludothèque de la maison de l'enfance
- * Jardin avec l'association Mil'jardin
- * Décoration de la cantine
- * Le bureau des enfants citoyens

Et bientôt d'autres ateliers seront proposés avec des partenaires de la commune de Milizac-Guipronvel.

Atelier jeux de société avec la ludothèque

L'agenda :

Les inscriptions pour les camps de l'été 2022 se dérouleront le **mercredi 11 mai**.

Cette année les camps se dérouleront :

- Du 11 au 15 juillet séjour bord de mer - char à voile
- Du 22 au 26 août séjour bord de mer - surf

Le programme sera disponible fin avril.

Contact : François Séguret ☎ 02.98.07.20.32 - 06 73 72 04 94 - milizac.guipronvel.alsh@leolagrange.org

Suivez-nous sur : <https://www.instagram.com/alshmilizac/>, compte privé et réservé aux familles qui fréquentent les accueils de loisirs.

L'accompagnement à la scolarité se déroule les lundis, mardis et jeudis, de 16h15 à 17h45, au sein de la Maison de l'enfance. Il est encadré par François Séguret et une équipe de bénévoles de tous âges. N'hésitez pas à les rejoindre !

Enfance Jeunesse

BUGALE YAOUANKIZOÙ

Animation jeunesse

Aide financière BAFA 2022

Le brevet d'aptitude aux fonctions d'animateur (BAFA) est un brevet qui permet, dès l'âge de 17 ans, de devenir animateur.trice auprès d'enfants âgés de 3 à 17 ans.

La commune de Milizac-Guipronvel s'engage à aider financièrement 4 jeunes par an, qui souhaitent entreprendre la formation BAFA et rejoindront l'équipe d'animateurs.trices de l'accueil de loisirs. Les 4 candidats retenus seront aidés à hauteur de 40 % du prix de la formation complète.

Pour ce faire il faut remplir le dossier (disponible sur le site de la mairie et à l'Espace Jeunes) et le remettre au responsable jeunesse. Il est aussi présent pour vous expliquer le dispositif et/ou pour vous aider à remplir le dossier.



Vacances de printemps : du 11 au 22 avril.

La plaquette des vacances sort le 5 avril. Elle sera disponible sur le site de la mairie et à l'Espace Jeunes de Milizac.



N'oublie pas, certaines activités sont sur inscription et/ou payantes, il faut donc veiller à avoir un dossier d'inscription rempli complètement à l'Espace Jeunes !

Zoom sur le Pass culture pour les jeunes, accessible dès 15 ans

Le PASS CULTURE vous permet de disposer d'une aide financière pour participer à des activités ou sorties culturelles (cinéma, musée, stage, atelier...) ou d'acheter des matériels et biens numériques (livre, téléchargement de musique, film...).

Pour pouvoir bénéficier du pass Culture, il faut télécharger l'appli via le lien suivant <https://pass.culture.fr/>

Pour les plus de 18 ans un crédit d'aide de 500 € utilisable dans les 2 ans.
20 € à 15 ans, 30 € à 16 et 17 ans



Séjour été 2022 : Deux séjours sont en programmation. Venez dès à présent vous impliquer pour les concrétiser !

Fermeture : samedi 8 avril

Contact : Gurvan Salaün ☎ 07 85 02 62 49 - milizac.guipronvel.jeunesse@leolagrange.org

 Maison de l'enfance LLO Milizac Guipronvel /  [espaces_jeunes_mgl](https://www.instagram.com/espaces_jeunes_mgl)

Contact : ☎ 07 85 02 62 49 - milizac.guipronvel.jeunesse@leolagrange.org

Enfance Jeunesse

BUGALE YAOUANKIZOÛ

Ecole Marcel Aymé

Voyage au travers des continents

Lors de leur voyage au travers des continents, les élèves de TPS-PS ont cuisiné des biscuits chinois « Les yeux du dragon ». Cette période était, en effet, consacrée à l'Asie. Un thème qui leur a permis d'apprendre de nouveaux mots et de réaliser différentes compositions plastiques dont les chapeaux chinois.

Les élèves de Marcel Aymé plantent des arbres

Début mars, les élèves de la classe de CM2 ont planté des arbres à la ferme de Violaine Quéré à Beg Avel Nevez (chênes, hêtres et fusains d'Europe...).

« Nous avons planté plus de 200 arbres ! Nous avons bien aimé car nous avons compris comment on plante des arbres. Malheureusement, nous n'avons pas pu voir les poules car elles étaient dans le hangar à cause de la grippe aviaire qui les menace ».

Elouan



Voile

Les élèves de cycle 3 ont la chance cette année encore de pratiquer la voile au centre nautique de Portsall. Les séances ont débuté le 17 mars, les 28 élèves de CM1 ont pu se familiariser avec l'activité sous un soleil magnifique. Les séances s'étaleront jusqu'à fin juin."

Inscriptions

Deux permanences d'inscriptions se sont tenues sur deux samedis au mois de mars. La présence de Sandrine (responsable de la cantine) et d'enseignantes a permis d'organiser en même temps une découverte des locaux scolaires. Ces deux matinées ont rencontré un vif succès.

Renseignements : ☎ 02 98 07 98 94
Mail : ec.0291802B@ac-rennes.fr

Ecole Notre Dame

A la découverte du hand-ball

Les élèves de la MS au CE1 ont bénéficié de séances de hand, auprès d'Elodie Le Calvé, joueuse licenciée au club de Milizac. Ainsi, les enfants ont travaillé sur les nombreuses règles du jeu, mais surtout sur l'esprit d'équipe et le vivre ensemble.

Analyse du film « Matilda » pour les CE2, CM1, CM2

Les enfants de ces classes ont bénéficié de l'intervention de Franck Barouillet, de l'association « Film et culture ». Après avoir visionné dans la semaine le film « Matilda », d'après le livre de Roald Dahl, les élèves ont procédé à l'analyse filmique de cette œuvre, l'animateur insistant sur les effets spéciaux fantastiques. Ils ont également réalisé un petit film « suspense », découvert la technique du montage dans le cinéma.

L'espagnol enseigné à l'école Notre Dame

Depuis déjà 14 ans, l'espagnol est enseigné à l'école Notre Dame à Milizac grâce à un partenariat créé en 2008 avec le collège St-Stanislas à St-Renan. Ainsi, cette langue est proposée aux enfants à partir du CE2, pour un cycle de trois ans. Stéphanie Le Gall,

professeure au collège, a en charge cette année 53 élèves, 2 groupes (CE2 et CM1/CM2) sur 4 séances de 45 minutes par semaine. En 6^{ème}, les enfants bénéficient alors de l'option bilangue en retrouvant l'anglais tout en conservant l'espagnol.



Portes ouvertes samedi 2 avril, de 10 h à 12 h.

Renseignements : ☎ 02 98 07 90 97 ou par mail
ecolendmilizac@wanadoo.fr
Site internet : <https://ecole-notredame.fr>

Pays d'Iroise Communauté

Recyclerie mobile « Un peu d'R »

La recyclerie mobile sera présente en déchèterie (10h-12h et 14h-17h) pour collecter vos objets divers, vélos, petits meubles... en bon état : le **VEND. 1^{ER} AVRIL** à Milizac-Guipronvel, le samedi 9 avril à Plouarzel, le samedi 16 avril à Plougouzel, le samedi 23 avril à Ploudalmézeau, le samedi 29 avril à Plourin.

Renseignements :

Service déchets ☎ 02 98 32 37 83 ou dechets@ccpi.bzh

Ateliers : jardiner naturel au printemps

Ateliers de 3h organisés dans des jardins de particuliers (gratuit).

* Aménager son jardin pour en faciliter l'entretien, le 6 avril à 14 h à Saint-Renan.

* Préparer ses produits naturels maison (fertilisation et traitement, potions...) le 7 mai à 9 h 30.

* Créer de la biodiversité dans son jardin le 1^{er} juin à 14 h.

Pour s'inscrire ou proposer son jardin pour accueillir un atelier :

☎ 02 98 32 37 83 ou dechets@ccpi.bzh

Déchets amiantés dans les déchèteries

Dans un cadre réglementaire, le dépôt des déchets amiantés (plaques ou ardoises Fibrociment) **sera interdit en déchèterie à partir du 1^{er} avril.**

Dépôts possibles au CETI, Ty Colo à Guilers et à l'ISDI, Kerguilo à Ploudalmézeau.

Renseignements : dechets@ccpi.bzh

Amélioration et adaptation de l'habitat

Un dispositif propose aux propriétaires occupants (sous conditions de ressources) et aux bailleurs privés de bénéficier d'accompagnement et d'aides pour l'amélioration ou l'adaptation de leur logement.

Permanences gratuites, à Pays d'Iroise Communauté, sur RDV auprès de Soliha, ☎ 02 98 95 99 58, contact29@soliha-bretagne.fr

Maison de l'Emploi

Les offres d'emploi et le forum des jobs d'été sont en ligne sur pays-iroise.bzh et sur la page Facebook. Retrouvez aussi les informations sur la recherche d'emploi (CV, lettre, conseils...) et « J'ai – de 18 ans, que faire ? ».

Envoyez-nous directement vos CV à maison.emploi@ccpi.bzh

Contact : ☎ 02 98 32 47 80

Tremplin musical « Nouvelle scène »

L'Ecole de musique donne sa chance aux talents de demain, le samedi 7 mai à l'Arcadie, Ploudalmézeau, à partir de 14 h, entrée libre. Possibilité de restauration sur place. Invité d'honneur : Paul'O de The Voice.

Renseignements et inscriptions (pour les groupes) :

☎ 02 98 32 97 85 ou musique@ccpi.bzh.

Nautisme : reprise des stages aux vacances de printemps

Stages multi-glisse dès 6 ans (stand up paddle, planche à voile, catamaran, Optimist...), et location de matériel dans les "Spot Nautique" ou cours particulier, dont coaching sur Wing Foil.

Inscriptions et renseignements sur :

nautisme.pays-iroise.bzh ou au ☎ 02 98 32 37 80



Phare Saint-Mathieu

Visites guidées du 9 avril au 8 mai, tous les jours 14h-18h30. 4 € (+ de 12 ans), 2 € (6-11 ans), gratuit (- de 5 ans).

Nuit du phare : devenez veilleur de feu avec Phares et Balises, le mardi 19 avril à partir de 21 h. 7 € (+ de 12 ans), 3 € (3-11 ans).

Renseignements et réservations : phare.saint-mathieu@ccpi.bzh.

Les 12 et 19 avril :

Chasse aux œufs dès 9h30 (dernier départ 11h30). 4-9 ans (accompagnés d'un adulte). 5 €.

Jeu de piste, départs 13h30, 15h, 16h30. 8-12 ans. 8 €.

Inscriptions, Aventures des légendes ☎ 06 52 97 73 09

Office de tourisme Iroise Bretagne

Vous organisez un événement sur le Pays d'Iroise ? Faites-le savoir à l'Office de tourisme pour figurer gratuitement dans le guide des animations estivales (avant le 20/04 pour juillet et le 20 mai pour août).

Renseignements : ☎ 02 98 48 73 19 ou ☎ 02 98 38 38 38,

christelle@iroise-bretagne.bzh, ou compléter le [questionnaire en ligne](#)

Vie municipale et citoyenne

BUHEZ KÊR HAG HEC'H ANNEZIDI

Horaires des mairies

Mairie - 1 Place Ar Stivell
Milizac
29290 MILIZAC-GUIPRONVEL
☎ 02 98 07 90 31
mairie@milizac-guipronvel.bzh

Lundi, mercredi, jeudi et vendredi : 8 h 30 - 12 h 00 et 13 h 30 - 17 h 30
Mardi : 10 h 00 - 12 h 00 et 13 h 30 - 17 h 30
Samedi matin : 9 h 00 - 12 h 00 (en alternance : semaine paire Milizac ; semaine impaire Guipronvel)

Mairie - 1 route de Milizac
Guipronvel
29290 MILIZAC-GUIPRONVEL
☎ 02 98 07 90 33
mairie@milizac-guipronvel.bzh

Lundi, mercredi, jeudi et vendredi : 8 h 30 - 12 h 30
Mardi : 10 h 00 - 12 h 30
Samedi matin : 9 h 00 - 12 h 00 (en alternance : semaine paire Milizac ; semaine impaire Guipronvel)

Les élus sont à votre disposition et reçoivent sur rendez-vous à la mairie de Milizac et à la mairie de Guipronvel. N'hésitez pas à prendre contact avec l'accueil de la mairie pour les rencontrer.

Recensement Citoyen Obligatoire

Les jeunes (filles et garçons) né(e)s en **AVRIL 2006** sont invités à se faire recenser, **à partir du 1^{er} jour de leur anniversaire et dans les 3 mois qui suivent.**

Pièces à fournir : livret de famille et pièce d'identité du jeune à recenser.



Cartes nationales d'identité / passeports : **attention aux délais !**



Actuellement, les délais d'obtention des cartes nationales d'identité et des passeports sont très longs (délai pour l'obtention d'un rendez-vous + délai de fabrication). A titre d'exemple, pour obtenir un RDV, il faut attendre environ 3 mois !

A l'approche des examens, des congés, il est donc fortement conseillé d'anticiper vos demandes.

Pour l'arrondissement de Brest, les mairies qui enregistrent les demandes sont : Brest (toutes les mairies de Brest), Guipavas, Landerneau, Lannilis, Lesneven, Plabennec, Ploudalmézeau, Plougastel-Daoulas et Saint-Renan.

Etat civil

Décès
Yves GOASCOZ
Michel PINVIDIC

Naissance
Noah HERRY
Alix GUIGO

Correspondants de presse

Ouest-France :
Morgane Le Saint ☎ 06 51 98 72 18
Flavie Quéré ☎ 06 78 21 79 83
ouestfrance.milizacguip@gmail.com
(privilégier les e-mails)

Le Télégramme :
Daniel Pors ☎ 06 63 92 37 60
daniel.pors@free.fr

Vie municipale et citoyenne

BUHEZ KÊR HAG HEC'H ANNEZIDI

Elections présidentielles : dimanche 10 avril et dimanche 24 avril

Horaires d'ouverture des bureaux de vote : 8 h – 19 h (et non 18 h)

Bureaux 1, 2 et 3 : Mairie de Milizac

Bureau 4 : Mairie de Guipronvel

Présentation obligatoire d'une pièce d'identité : carte nationale d'identité (valide ou périmée depuis moins de 5 ans), passeport (valide ou périmé depuis moins de 5 ans), carte vitale avec photo...

Retrouvez la liste complète des pièces d'identité acceptées sur www.servicepublic.fr

Comment faire une procuration en ligne ? Se connecter à : www.maprocuration.gouv.fr

Puis :



Le mandataire est la personne qui votera à votre place

Comme indiqué ci-dessus, afin de valider votre procuration, vous devez impérativement vous rendre dans un commissariat de police, une brigade de gendarmerie ou un consulat, pour présenter votre pièce d'identité et transmettre le numéro de dossier qui vous sera attribué par Internet.

Information collective sur impot.gouv.fr

Sophia Dubreuil, conseillère numérique, vous propose une réunion d'information collective sur les services en ligne impot.gouv.fr :

- Présentation du site internet impot.gouv.fr pour les particuliers
- Comment contacter et prendre un RDV avec les impôts
- Date des échéances
- Comment payer ses impôts en ligne
- Comment simuler ses frais kilométriques, son impôt sur le revenu...

Cette réunion aura lieu dans la médiathèque « La Parenthèse » **MERC. 13 AVRIL** de 14 h à 15 h en salle informatique. Nombre de places limité (si beaucoup de demandes, possibilité d'une 2^{ème} session).

Sur inscription au ☎ 02 98 07 90 31. Gratuit.

Besoin d'aide pour utiliser un ordinateur, une tablette, un smartphone..., pour utiliser internet, gérer vos mails..., pour connaître le vocabulaire numérique, Sophia Dubreuil, conseillère numérique est là pour vous aider lors de permanences à la médiathèque. Alors, n'hésitez pas à prendre RDV auprès de la mairie pour la rencontrer : ☎ 02 98 07 90 31

Vie municipale et citoyenne

BUHEZ KÊR HAG HEC'H ANNEZIDI

Compte-rendu du Conseil Municipal des 28 février et 28 mars 2022

Deux séances du conseil municipal ont été essentiellement consacrées au processus budgétaire :

Le 28 février : vote des comptes administratifs et organisation du débat d'orientations budgétaires (prospectives sur le mandat jusqu'en 2026) ;

Au budget général, en section fonctionnement, la commune dégage un résultat pour 2021 de 987 261,74 €, confirmant une situation financière saine avec des capacités d'autofinancement intéressantes. En investissement, nous parvenons également à un résultat positif de 779 640,47 € malgré la réalisation d'investissements importants tels que le lancement des travaux rue du Trégor, la finalisation de la médiathèque, et comme chaque année, des efforts dans l'entretien de notre patrimoine (routes et bâtiments).

	CA 2018	CA 2019	CA 2020	CA 2021
Résultat de fonctionnement	751 420,78	1 186 814,20	1 029 442	987 261,74
Résultat d'investissement	- 328 776,65	26 633,19	275 026	779 640,47
Résultat global	422 644 ,13	1 213 447,39	1 304 468	1 766 902,21

Ces résultats autorisent pleinement la commune à poursuivre sa politique d'investissements. Pour autant nous restons vigilants et sommes attentifs à nos dépenses de fonctionnement ainsi qu'à nos recettes afin qu'elles soient suffisantes (principalement impôts locaux et dotations de l'Etat) pour renforcer les équipements et services à la population.

Le 28 mars : vote des budgets 2022 et diverses affaires

	Budget Général	Budget de la Maison de santé	Budget du lotissement de Keromnes	Budget du 169 De Gaulle	Budget du 456 De Gaulle	Budget du Lotissement Toul An Dour	Budget du lotissement Keromnes 2026
Fonctionnement	4 296 975	164 839,84	3 042 713,05	1 667 697,98	108 990	40 000	560 510
Investissement	3 498 802	132 258,79	2 044 049,48	1 436 392,62	117 970	40 000	550 000

*les budgets annexes du lotissement communal de Keromnès, du 169 De Gaulle (espace Nedelec), du 456 De Gaulle (site de l'ancienne école), du Lotissement de Toul An Dour et de Keromnès 2026 sont des budgets d'aménagement qui impliquent des écritures comptables de gestion des stocks en augmentant les montants au-delà des dépenses ou recettes réelles.

En l'état, ces budgets intègrent les opérations d'investissements suivantes :

- La rénovation de la salle Guy Magueur : 1 325 000 €
- Des travaux d'entretien de la voirie notamment à la campagne pour 420 000 €
- Des travaux d'aménagement des rues du Trégor et de Pont Per pour 700 000 €
- Un mur d'escalade à la salle du Garo : 80 000 €
- Des travaux dans les églises pour 70 000 €
- Des travaux dans les salles de sports pour 75 000 €

A l'ordre du jour de ce Conseil Municipal : le maintien des taux d'imposition, la convention de passage avec le Manoir de Keranflec'h (12 par an), l'adoption du schéma communal vélo, les tarifs du restaurant scolaire de Marcel Aymé, les tarifs de la saison culturelle, ...

Le compte rendu des Conseils Municipaux et la présentation de ces budgets est consultable sur : <https://www.milizac-guipronvel.bzh/>

Vie municipale et citoyenne

BUHEZ KÊR HAG HEC'H ANNEZIDI

Au fil des chantiers

Finitions des aménagements des rues du Trégor et Pont-Per

Les travaux s'achèvent à l'entrée principale du bourg de Milizac. L'hydro-décapage de l'enrobé Goasq a fait ressortir le gravillon ocre, donnant ainsi une plus grande lisibilité aux liaisons douces : trottoir et piste cyclable. Courant avril, les plantations viendront compléter et encadrer harmonieusement les perspectives.



Hydro-décapeuse à cloche

Rénovation de la Salle Guy Magueur

Dans le cadre d'un protocole strict, les travaux de désamiantage de la couverture en fibrociment et de quelques éléments de second œuvre ont débuté fin mars à la salle polyvalente ; ils se poursuivront jusqu'au 22 avril.

Un curage intérieur permettra alors de faire place nette en vue d'une redistribution des locaux annexes au plateau sportif (club house, sanitaires, vestiaires) ; menuiseries, cloisons, revêtement de sol seront démolis pour ne conserver que la façade extérieure et murs de refend. Avant de poser un nouveau complexe d'étanchéité et d'isolation en toiture du volume principal, des renforts de charpente seront réalisés pour satisfaire aux normes actuelles de solidité.



Dépose des polycarbonates

Stade de Pen Ar Guear - info express

De nouveaux sanitaires ont été installés au complexe de Pen Ar Guear pour améliorer le confort des spectateurs.



Vie municipale et citoyenne

BUHEZ KÊR HAG HEC'H ANNEZIDI

Solidarité Ukraine : la mobilisation continue !



Mi-mars, la mairie a reçu Irina et Vadim Dovganyuk, milizacois depuis 2006, « un lieu où il fait bon vivre et où les gens sont sympathiques » (dixit Irina), fiers d'arborez chez eux le drapeau ukrainien associé au Gwenn ha Du ! Tous deux travaillent à l'hôpital de la Cavale Blanche de Brest, elle comme neurologue, lui comme infirmier en bloc opératoire.

Le maire les a accueillis pour exprimer le soutien de la commune à tous les ukrainiens et faire avec eux un point sur la façon la plus efficace de les aider, car outre leurs familles, ils ont gardé de nombreux contacts sur place.

Des boîtes à dons ont été installées dans les Mairies de Milizac et de Guipronvel pour ceux qui souhaitent déposer leur participation (chèques à l'ordre de « Iroise Ukraine » ou « AMIS » qui achètera du matériel).

Des dons en nature peuvent être déposés au Pôle Social de la Mairie de Milizac les :

- Mercredi de 17 h à 19 h
- Samedi de 10 h à 12 h

Les besoins essentiels sont :

- Nourriture : plats préparés en conserve avec ouverture facile (ex. : cassoulet, raviolis, sardine, thon...)
- Hygiène : shampoing, gel douche, dentifrice et brosse à dent, protections féminines, mousse à raser...
- Bébé : couches, lait maternisé, lingettes, petits plats bébé.

Attention pas de contenant en verre !

- Logistique : lampes de poche, frontales, rallonges électriques, portables et chargeurs, bouilloires électriques...
- Mais aussi : béquilles, jumelles, sacs de couchage, tapis de sol, sac à dos (60 l. et +, de couleur foncée) ...

Une collecte au magasin Carrefour « Les halles de Milizac » sera organisée par le CCAS et le concours de l'association « AMIS » le **VENDREDI 1ER AVRIL**, toute la journée.

Les associations Iroise Ukraine et AMIS se chargeront de l'acheminement vers l'Ukraine.



Premiers cartons en partance pour l'Ukraine, triés et emballés par Véronique Provost, Adjointe aux affaires sociales, aidée de Lydie Thépot et des membres du CCAS

Vie municipale et citoyenne

BUHEZ KËR HAG HEC'H ANNEZIDI

La Nüit du G@ro, fêtons les vacances !

A l'occasion des vacances scolaires, le **VEND. 8 AVRIL**, le gymnase du Garo se transforme en salle de sport interactive grâce au **dispositif Lü**.



Renseignements :

Marie Jeanne Marc, adjointe aux associations et au sport : ☎ 06 62 62 45 63

Chasse aux oeufs



La commission Enfance-Jeunesse vous propose une chasse aux œufs **DIM. 17 AVRIL**, à partir de 10 h 30 à l'Espace Toul An Dour.

Rendez-vous à 10 h à l'Espace Jeunes à Guipronvel.

Ouvert aux enfants jusqu'au CM2.

Les enfants doivent être accompagnés d'un parent.

Les points propres sur la commune

Si la collecte alternée des ordures ménagères n'est pas suffisante ou en cas d'absence, les usagers peuvent déposer leurs sacs à l'un des points propres.

	EMPLACEMENT	Verre	Emballages ménagers	Ordures ménagères
Secteur de Milizac	Parking Salle Guy Magueur	1 colonne		
	Parking Salle du Ponant	1 colonne		
	Parking du stade de Penn ar Guear	2 colonnes	2 colonnes	
	Déchèterie Bel Air	2 colonnes	2 colonnes	
	Place de l'Iroise	1 colonne enterrée	1 colonne enterrée	1 colonne enterrée
Boulodrome Milizac	1 colonne	1 colonne		
Secteur de Guipronvel	Parking MAM Garderie	2 colonnes	2 colonnes	
	Tollan - Terrain de Foot	2 colonnes		

Vie municipale et citoyenne

BUHEZ KÊR HAG HEC'H ANNEZIDI

Urbanisme

Déclarations préalables accordées

- BAX : clôture, rue Alexandre Calder
- PONDAVEN : clôture, rue Nikki de Saint Phalle
- JUIFF : clôture, rue de Keromnes
- CARVALHO : ouvertures, Trebaol Huella
- SEGALEN : transformation garage, terrasse, route du Dorguen
- LAUSTRIAT : clôture, cité du Ponant
- RIOU : modification des ouvertures, Kelarret
- QUIGUER : carport, résidence Goarem Goz

Permis de construire accordés

- BOTHOREL : extension habitation, rue Angela Duval
- SCI PERGUY : bâtiment d'activités, ZA de Kerhuel

Permis d'aménager accordés

- CCPI : création de 9 lots, ZA de Kerhuel

Emma nous donne des nouvelles du Mexique !

Partir à l'aventure

C'est le fait de se lancer dans un nouveau projet, où nous n'avons aucune idée de comment cela va aboutir mais on se lance.

« On ne voyage jamais aussi loin que lorsqu'on ne sait pas où l'on va. »

Christophe Colomb l'a dit, mais les voyageurs ne peuvent qu'être d'accord, moi y compris. Partir à l'aventure, c'est s'en aller vers de nouveaux horizons, c'est oser s'ouvrir aux autres et au monde qui nous entoure.

Mexico est le parfait témoin de ces aventures, de cette découverte de culture qui n'en finit pas, elle compte plus d'une centaine de musées. Depuis mon arrivée, j'ai eu l'occasion de me balader dans des **trajineras** sur la Venise mexicaine comme ils l'appellent, Xochimilco (quartier de Mexico) a reçu le titre prestigieux de l'UNESCO de Patrimoine Naturel de l'Humanité. Mais surtout de réaliser un rêve d'enfant : voir des pyramides. Et pas n'importe lesquelles ! Les **Pyramides de Teotihuacan**, d'autant plus impressionnantes en vrai que dans les livres, la Pyramide du Soleil mesure 65 m. Contrairement à ce qu'on pourrait penser, elle était dédiée à un dieu de la pluie.

Une anecdote curieuse : il n'est pas étonnant de voir les bâtiments de travers dans la capitale mexicaine, notamment la cathédrale située sur la **Place du Zocalo**. Mexico a été construite sur le lac Texcoco, chaque année la ville s'enfonce de 8 cm. Ce phénomène est donc présent dans toute la ville avec ses bâtiments penchés.

Alors les aventures se poursuivent, et les rencontres sont infinies. A bientôt pour de nouvelles aventures, gustatives cette fois-ci...



« Trajineras » : barques colorées

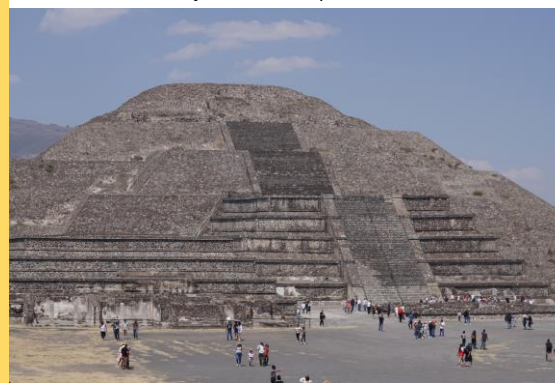

Pyramides de Teotihuacan



Café de Taguba, véritable Institution de Mexico



Carnaval en face du Musée National d'Art

Vie municipale et citoyenne

BUHEZ KÊR HAG HEC'H ANNEZIDI

Vie économique

Dielloù

Flavie Quéré propose ses services d'assistante indépendante pour les TPE/PME.

Dielloù épaula les TPE et PME du secteur dans les domaines de la gestion administrative et de la communication, et propose une large palette de prestations : gestion administrative et comptable/communication.

Plus d'infos sur www.diellou.fr

Contact : ☎ 06 78 21 79 83 – contact@diellou.fr



Julie Le Ridou, consultante en périnatalité

La consultante en périnatalité propose aux parents un accompagnement personnalisé à partir du début de la grossesse jusqu'au retour à la maison et peut également poursuivre les séances d'accompagnement pendant les premiers mois du bébé.

Cet accompagnement ne remplace en aucun cas le suivi par une sage-femme ou un gynécologue.

Contact : 07 49 22 33 98 – julieconsultante.com



Loc'Services.Iroise

Entreprise de location de matériel pour les particuliers

Livraison et enlèvement à votre domicile toujours inclus dans nos prix.

Du lundi au dimanche de 7h00 à 20h30.

En pays d'Iroise et communes limitrophes.

- Jardins : tronçonneuse, débroussailluse, tondeuse autotractée et autoportée, scarificateur, souffleur...
- Travaux : ponceuse, coffret plomberie, coupe carreaux, pistolet à peinture, bétonnière, échafaudage, nettoyeur haute pression...

Contact : ☎ 07 89 09 13 78 - locservices.iroise@gmail.com - www.locservicesiroise.fr

Agenda du mois d'avril

Vend. 1 ^{er} avril	Toute la journée	Collecte pour l'Ukraine	Magasin Carrefour "Les Halles de Milizac"
Sam. 2 avril	Dès 13 h 30	Course VTT (Milizac VTT)	Tremobian (Guipronvel)
Dimanche 3 avril.	16 h	Concert Jean Luc Roudaut	Salle Ar Stivell
Vendredi 8 avril	19 h – 22 h	La Nüit du G@ro	Salle des sports du Garo
Dim. 10 & 24 avril	8 h – 19 h	Elections présidentielles	
Merc. 13 avril	14 h – 15 h	Information sur le site des impôts www.impot.gouv.fr	Médiathèque "La Parenthèse"
Dim. 17 avril	RDV 10 h (<i>Espace Jeunes Guipronvel</i>)	Chasse aux oeufs	Espace Jeunes puis Espace Toul an Dour
Dim. 17 et lundi 18 avril		Tournoi de foot (SPM)	Stade Pen ar Guear
Dim. 24 avril	Départ 15 h	Course sur route (Milizac VTT)	Départ bourg de Guipronvel
Sam. 30 avril	20 h	Loto (SPM)	
Dim. 1 ^{er} mai	9 h – 17 h 30	Vide grenier (SPM)	Salle Ar Stivell

Rendez-vous à la Médiathèque La Parenthèse

Vend. 1 ^{er} avril	17 h 30	Les Grands lecteurs, pour les 8-12 ans
Mardi 19 avril	14 – 16 h	Contes puis atelier de fabrication de nichoirs
Merc. 27 avril	10 h 15	Les petits contes d'Annick (à partir de 3 ans)
Expositions jusqu'au 30 avril		* Les oiseaux du lac de Bourg-Blanc * Les légumineuses

Mairie ☎ 02 98 07 90 31 - kannadig@milizac-guipronvel.bzh - Kannadig en ligne : www.milizac-guipronvel.bzh -

Edition : 2050 exemplaires - Date de dépôt des articles pour le Kannadig : le 15 de chaque mois